LAPORAN KINERJA

Universitas Pembangunan Nasional Veteran Jakarta

TAHUN 2021

Universitas Pembangunan Nasional Veteran Jakarta
Jl. RS. Fatmawati, Pondok Labu, Jakarta Selatan, DKI Jakarta, 12450

PERNYATAAN TELAH DIREVIU

LAPORAN KINERJA
UNIVERSITAS PEMBANGUNAN NASIONAL VETERAN JAKARTA
TAHUN ANGGARAN 2021

Kami telah mereviu Laporan Kinerja Universitas Pembangunan Nasional Veteran Jakarta untuk Tahun Anggaran 2021 sesuai pedoman Reviu atas Laporan Kinerja.
Substansi Informasi yang dimuat dalam Laporan Kinerja menjadi tanggung jawab manajemen Universitas Pembangunan Nasional Veteran Jakarta.
Reviu bertujuan untuk memberikan keyakinan terbatas Laporan Kinerja telah disajikan secara akurat, andal, dan valid.
Berdasarkan reviu kami, tidak terdapat kondisi atas hal-hal yang menimbulkan perbedaan dalam meyakini keandalan informasi yang disajikan didalam laporan kinerja ini.

Jakarta, Januari 2022

Ketua SPI UPN Veteran Jakarta

Ediwarman, SE, MM
NIP. 195803171987031001

KATA PENGANTAR

Segala puji senantiasa ditujukan kehadirat Tuhan Yang Maha Kuasa, yang telah melimpahkan rahmat dan hidayah-Nya berupa kesempatan dan pengetahuan, sehingga Laporan Akuntabilitas Kinerja Instansi Pemerintah (LAKIP) UPN Veteran Jakarta tahun 2021 dapat diselesaikan yang merupakan laporan pertanggungjawaban kinerja UPN Veteran Jakarta kepada pemerintah sekaligus menjadi dokumen penting dalam siklus perencanaan, pemantauan dan umpan balik untuk penyelenggaraan pada tahun berikutnya.

Laporan Kinerja adalah wujud dari upaya UPN Veteran Jakarta dalam penguatan SAKIP dan untuk memenuhi kewajiban sebagaimana diamanahkan dalam Undang-Undang Nomor 8 Tahun 2006 tentang Pelaporan Keuangan dan Kinerja Instansi Pemerintah, Peraturan Presiden Nomor 29 Tahun 2014 tentang Sistem Akuntabilitas Kinerja Instansi Pemerintah, serta Peraturan Pendayagunaan Aparatur Negara dan Reforamasi Birokrasi RI Nomor 53 Tahun 2014 tentang Petunjuk Teknis Perjanjian Kinerja, Pelaporan Kinerja, dan Tata Cara Reviu atas Laporan Kinerja Instansi Pemerintah.

Tujuan penyusunan dan penyampaian Laporan Kinerja ini adalah untuk mewujudkan akuntabilitas UPN Veteran Jakarta kepada para pemangku kepentingan dan juga merupakan bagian dari sarana untuk mendeskripsikan serta menginformasikan capaian-capaian indikator kinerja kegiatan yang telah berhasil dan yang belum berhasil dicapai selama tahun 2021 yang ditetapkan pada dokumen Perjanjian Kinerja Tahun 2021, serta berdasarkan prinsip transparansi dan akuntabilitas agar masyarakat dan berbagai pihak yang berkepentingan dapat memperoleh gambaran tentang UPN Veteran Jakarta.

Akhir kata, semoga Laporan Kinerja Tahun 2021 UPN Veteran Jakarta ini dapat memberikan manfaat kepada pihak-pihak yang berkepentingan dan memberi kontribusi dalam pengembangan dan peningkatan kinerja pada periode berikutnya.

Jakarta, Januari 2022

Rektor UPN Veteran Jakarta

Dr. Erna Hernawati, CA., CPMA., Ak, CGOP
NIP. 196111141989032001

DAFTAR ISI

KATA PENGANTAR …… i

DAFTAR ISI …….. iii

DAFTAR TABEL …….. iv

IKHTISAR EKESKUTIF …….. v

BAB I : PENDAHULUAAN

A. Gambaran Umum Organisasi ……... 1

B. Tugas Pokok dan Fungsi serta Struktur Organisasi ……. 4

C. Dasar Hukum Pembentukan Organisasi …….. 8

D. Isu Strategis ……. 9

BAB II : PERENCANAAN KINERJA

A. Ringkasan Renana Strategis (Renstra) …… 12

B. Penetapan Kinerja ……..……. 14

BAB III : AKUNTABILITAS KINERJA

A. Capaian Kinerja UPN Veteran Jakarta …….. 18

B. Analisis Capaian Kinerja UPN Veteran Jakarta …… 20

BAB IV : PENUTUP

A. Kesimpulan ……. 111

B. Rekomendasi …….. 117

DAFTAR TABEL

Tabel 1	:	Target dan Capaian Kinerja UPN Veteran Jakarta Tahun 2020 – 2021 ……	19
Tabel 2	:	Penilaian SAKIP Tahun 2020 – 2021 …….	21
Tabel 3	:	Jumlah Lulusan Wisuda Gelombang 64 s.d 67 UPN Veteran Jakarta ……	29
Tabel 4	:	Tracer Studi UPN Veteran Jakarta Tahun 2021 ……..	31
Tabel 5	:	Data Mahasiswa Aktif UPN Veteran Jakarta Tahun Akademik 2021/2022 …….....	35
Tabel 6	:	Data Prestasi Mahasiswa dan UKM Tingkat Nasional dan Internasional UPN Veteran Jakarta Tahun 2021 …….	36
Tabel 7	:	Laporan Implementasi Kerjasama Dalam Negeri dan Luar Negeri UPN Veteran Jakarta Tahun 2021 ……	54
Tabel 8	:	Data Status Program Studi UPN Veteran Jakarta Tahun 2021 …….	69
Tabel 9	:	Data Dosen Berkegiatan Tridharma di Kampus Lain, di QS 100 Berdasarkan Bidang Ilmu, Bekerja Sebagai Praktisi di Dunia Industri dan Membina Mahasiswa Meraih Prestasi Minimal Tingkat Nasional Dalam 5 (lima) Tahun Terakhir …….	71
Tabel 10	:	Data Dosen Tetap Pembimbing Mahasiswa Berprestasi Tahun 2021 ……..	72
Tabel 11	:	Data Dosen Tetap UPN Veteran Jakarta Berdasarkan Pendidikan dan Jabatan Akademik Tahun 2021 …….	80
Tabel 12	:	Data Dosen Tetap Berkualifikasi S3, Memiliki Sertifikasi Kompetensi/Profesi Yang Diakui oleh Industri dan Dunia Kerja, dan Berasal dari Kalangan Praktisi Profesional, Dunia Industri atau dunia kerja UPN Veteran Jakarta Tahun 2021 …….	82
Tabel 13	:	Jumlah Keluaran Penelitian Yang Berhasil Mendapat Rekognisi Internasional …….	83
Tabel 14	:	Jumlah Pengabdian Kepada Masyarakat Yang Diterapkan Oleh Masyarakat ……	88

IKHTISAR EKSEKUTIF

Penyusunan Laporan Kinerja UPN Veteran Jakarta tahun 2021 bertujuan untuk mewujudkan akuntabikitas kepada pihak-pihak yang telah memberikan mandat/amanah, mengkomunikasikan, dan menjawab tentang apa yang telah dicapai serta proses pencapainnya. Laporan kinerja UPN Veteran Jakarta tahun 2021 berfungsi sebagai media penghubung kerja organisasi, media akuntabilitas, media informasi dan wujud pertanggungjawaban tertulis kepada pemberi mandat/amanah. Substansi Laporan Kinerja UPN Veteran Jakarta tahun 2021 melaporkan tingkat keberhasilan/kegagalan beserta penyebabnya atas ; (1) Perencanaan Kinerja, (2) Pengukuran Kinerja, (3) Pelaporan Kinerja, (4) Evaluasi Kinerja, dan (5) Pencapaian Kinerja terhadap target kinerja yang tertuang didalam Perjanjian Kinerja dan Rencana Strategis 2020 – 2024 UPN Veteran Jakarta. Tingkat keberhasilan tersebut diukur dengan menganalisa capaian Indikator Kinerja Utama (IKU) yang terdapat dalam Perjanjian Kinerja 2021 dan Indikator Kinerja Sasaran Strategis (IKSS) dalam Renstra UPN Veteran Jakarta 2020 - 2024.

Hasil pengukuran kinerja UPN Veteran Jakarta tahun 2021 didasarkan atas target kinerja yang terdapat di dalam program, kegiatan dan indikator kinerja utama yang ditetapkan di dalam Perjanjian Kinerja untuk tahun anggaran 2021 dengan Nilai Kinerja Anggaran (NKA) sebesar 90,22 dari Nilai Indikator Pelaksanaan Anggaran (IKPA) sebesar 90,61 dan Nilai Kinerja Anggaran (EKA) sebesar 89,96. Pengukuran dilakukan dengan menghitung persentase pencapaian kinerja keuangan, dimana pada tahun anggaran 2021 UPN Veteran Jakarta telah menyerap anggaran belanja sebesar Rp. 300.523.612.475,- (96,19 %) dari total pagu anggaran pada DIPA Tahun Anggaran 2021 sebesar Rp. 312.412.631.000,-

DIPA yang digunakan adalah DIPA Revisi ke-6 yang bersumber penerimaan terdiri dari: (1) Anggaran yang berasal dari RM APBN sebesar Rp. 126.500.334.000; dan (2) Anggaran yang berasal dari PNBP Satker/BLU sebesar Rp. 185.912.297.000,-. Dimana alokasi anggaran RM APBN di alokasikan untuk: (1) RM Belanja Rutin (Belanja Gaji dan Operasional Perkantoran) sebesar

Rp. 38.231.445.000,-; (2) RM BOPTN sebesar Rp. 20.055.815.000,-; dan (3) RM SBSN sebesar Rp. 68.213.074.000,-.

Selama tahun 2021, UPN Veteran Jakarta telah mengadakan revisi DIPA sebanyak 6 (enam) kali dari DIPA Awal dengan pagu anggaran sebesar Rp. 272.663.549.000,-. Revisi terjadi dikarenakan : (1) Revisi ke 1 buka blokir dengan pagu anggaran tetap; (2) Revisi ke 2 optimalisasi alokasi anggaran SBSN dengan pagu anggaran tetap; (3) Revisi ke 3 perubahan DIPA satker UPN Veteran Jakarta menajadi DIPA BLU UPN Veteran Jakarta dengan pagu anggaran tetap; (4) Revisi ke 4 penambahan Gaji Pegawai untuk PPPK sebesar Rp. 9.008.812.000,- dengan pagu anggaran bertambah menjadi Rp. 281.672.361.000,-; (5) Revisi ke 5 penambahan pagu Insentiff Capaian IKU PTN sebesar Rp. 1.919.000.000,- dan refocusing anggaran dengan pengurangan pagu Belanja Pegawai sebesar Rp. 2.879.436.000,- sehingga pagu anggaran menjadi Rp. 278.792.925.000,-; dan (6) Revisi ke 6 penambahan pagu melebihi ambang batas sebesar Rp. 33.619.706.000,- sehingga menambah pagu anggaran menjadi Rp. 312.412.631.000,-

Alokasi angaran pada DIPA UPN Veteran tahun 2021 tentunya dalam rangka mendukung hasil kinerja yang telah ditargetkan dan di perjanjikan dalam bentuk Perjanjian Kinerja dengan 4 (empat) sasaran kinerja dan 10 (sepuluh) indikator kinerja kegiatan. Dari 10 indikator kinerja kegiatan yang ditargetkan, 9 (Sembilan) target indikator kinerja kegiatan dapat dicapai, bahkan sebagian besar capaian tersebut dapat melebih target yang telah ditentukan (capaian di atas 100%), dan 1 target indikator kinerja kegiatan belum tercapai yaitu pada indikator kinerja kegiatan Presentasi mahasiswa S1 dan D4/D3/D2 yang menghabiskan paling sedikit 20 sks di luar kampus, atau meraih prestasi paling rendah tingkat nasional baru mencapai 19,31% dari mahasiswa aktif dari 20% yang ditargetkan.

BAB I
PENDAHULUAN

Sejak tahun 2020 UPN Veteran Jakarta sudah mempersiapkan diri untuk menjadi sebuah perguruan tinggi negeri yang otonom dan mendapatkan pengesahan status menjadi instansi pemerintah yang menerapkan pola Pengelolaan Keuangan Badan Layanan Umum (PK-BLU), setelah melalui beberapa proses pembahasan akhirnya UPN Veteran mendapatkan status Perguruan Tinggi Negeri yang menerapkan Pengelolaan Keuangan Badan Layanan Umum yang ditetapkan melalui Keputusan Menteri Keuangan Republik Indonesia Nomor : 209/KMK.05/2021 tanggal 31 Mei 2021.

Dalam rangka mewujudkan tujuan Pengelolaan Keuangan Badan Layanan Umum yang efektif, transparan, akuntabel, serta berorientasi kepada hasil maka dibuat kontrak kinerja antara Direktorat Jenderal Perbendaharaan Kementerian Keuangan RI dengan Rektor UPN Veteran Jakarta, Ditjen Diktiristek, Kemendikbudristek RI Tahun 2021 berdasarkan nomor : PRJ-298-PB/2021 tanggal 1 Juli 2021.

Pada tahun 2021 ini, UPN Veteran Jakarta menggunakan 2 (dua) pola pengelolaan keuangan, yaitu pengelolaan keuangan sebagai Satuan Kerja (Satker) Biasa dan sebagai Badan Layanan Umum (BLU). Sehingga dalam menjalankan fungsinya, UPN Veteran Jakarta mempunyai 2 (dua) kontrak kinerja yaitu kontrak kinerja dengan Menteri Pendidikan, Kebudayaan, Riset, dan Teknologi yang dilakukan pada awal Januari 2021 dan mulai 1 Juli 2021 kontrak kinerja dengan Menteri Keuangan.

A. Gambaran Umum Organisasi

Tugas utama UPN Veteran Jakarta sebagai perguruan tinggi adalah memberikan layanan pendidikan berkualitas sehingga dapat mengembangkan potensi peserta didik secara maksimal sesuai dengan visinya. Layanan pendidikan yang berkualitas meliputi pengelolaan yang dimulai dari input, proses, output, outcome. Untuk hal tersebut maka ada beberapa aspek dalam mencapai visi tersebut.

a. Pada aspek penerimaan mahasiswa baru

Seleksi penerimaan mahasiswa baru UPN Veteran Jakarta dilakukan melalui 3 jalur yaitu jalur SNMPTN, SBMPTN dan Seleksi Mandiri (SEMA). Melalui 3 jalur penerimaan tersebut, jumlah mahasiswa yang dapat diterima disesuaikan dengan jumlah kapasitas ruangan kelas dan jumlah dosen sehingga relatif tidak ada peningkatan jumlah mahsiswa baru yang diterima dibandingkan tahun 2020, dan pada tahun 2021 UPN Veteran Jakarta menerima mahasiswa baru maksimal 3.800 mahasiswa baru baik untuk program S1, D3 dan S2. Namun dari sisi animo setiap tahun terus menunjukan peningkatan yang signifikan, pada tahun 2020 animo calon mahasiswa mencapai 59.467 pendaftar dan pada tahun 2021 mencapai 75.481 pendaftar.

Tingginya jumlah animo menyebabkan tingkat keketatan untuk diterima menjadi mahasiswa UPN Veteran Jakarta semakin tahun semakin tinggi mulai dari 1 : 14 pada tahun 2016 menjadi 1 : 17 pada tahun 2021. Kondisi tersebut menunjukkan semakin tingginya kepercayaan dan harapan masyarakat terhadap UPN Veteran Jakarta.

Dengan peningkatan animo calon mahasiswa yang mendaftar dari tahun ke tahun, sampai saat ini UPN Veteran Jakarta belum dapat memenuhi harapan masyarakat dalam menambah kapasitas daya tampung mahasiswa baru yang terima secara signifikan, khususnya untuk program studi jenjang S1, karena adanya kendala tidak dapat peningkatan sarana prasaran pembelajaran yang cukup degnan sempitnya lahan kampus yang dimiliki saat ini dan sumber daya lainnya yang masih terbatas. Akibat hal tersebut sehingga kontribusi UPN Veteran Jakarta dalam mencapai target Angka Partisipasi Kasar yang merupakan program Kementerian Pendidikan, Kebudayaan, Riset, dan Teknologi tidak dapat dimaksimalkan.

b. Pada aspek sumber daya manusia

Kuantitas dan kualitas dosen menjadi perhatian utama UPN Veteran Jakarta, karena dosen menjadi salah satu penentu kualitas hasil lulusan.

Jumlah dosen tetap UPN Veteran Jakarta yang ber NIDN maupun NIDK berjumlah 506 dosen tetap, dengan dosen tetap berkualifikasi S3 benayak 103 dosen tetap (20,35% dari jumlah dosen tetap).

Rasio dosen tetap beberapa program studi telah memenuhi kriteria ideal tetapi dosen tetap yang berkualifikasi S3 masih mengalami kekurangan di semua program studi. Tahun 2021 ini kualifikasi dosen tetap S3 baru mencapai 20,35% dari jumlah ideal dosen tetap berkualifikasi S3 adalah > 40%.

Kendala penambahan secara cepat dosen tetap kualifikasi S3 ini karena terbentur pada kuota, mekanisme dan persyaratan penerimaan CPNS, sedangkan percepatan dengan meningkatkan dosen tetap berkualifikasi S2 menjadi S3 membutuhkan waktu yang relative cukup lama, belum lagi terkendala alokasi dana beasiswa eksternal maupun internal yang terbatas.

Pada tahun 2021 ini jumlah tenaga kependidikan UPN Veteran Jakarta sebanyak 377 terdistribusi sesuai status PNS sebanyak 44 orang, P3K 121 orang, Pegawai Non ASN sebanyak 63 orang, dan Pegawai Kontrak sebanyak 149 orang. Prosestasi ASN PNS terhadap jumlah tenaga kependidikan hanya sebesar 11,67%, jumlah ini cukup sedikit bila beban tugas yang strategis harus dijabat oleh ASN PNS sehingga mempengaruhi tingkat kecepatan layanan karena tingkat kualifikasi maupun kompetensi yang kurang memadai.

c. Pada aspek pembelajaran

Dalam melaksanakan proses pembelajaran, kebijakan dan peraturan merupakan unsur untuk menetapkan pengembangan proses pembelajaran sesuai dengan visi dan misi UPN Veteran Jakarta yang memiliki karakter bela negara serta menjalankan program pemerintah, khusnys program pelaksanaan merdeka belajar kampus merdeka.

Untuk hal tersebut, UPN Veteran Jakarta berupaya melakukan pengebangan kurikulum pembelajaran dari setiap fakultas dengan mengacu pada (1) Peraturan Menteri Riset, Teknologi, dan Pendidikan

Tinggi Nomor : 44 Tahun 2014 tentang Standar Pendidikan Tinggi, (2) Peraturan Presiden Nomor 120 tahun 2014 tentang Pendirian Universitas Pembangunan Nasional Veteran Jakarta, dan (3) Peraturan Senat UPN Veteran Jakarta Nomor : 01 Tahun 2017 tentang Kurikulum, serta Visi dan Misi Universitas.

Kurikulum terdiri dari capaian pembelajaran umum, khusus, dan ciri lulusan UPN Veteran Jakarta. Capaian pembelajaran khusus dikembangkan berdasarkan kesepakatan forum komunikasi antar program studi yang sejenis dan capaian pembelajaran penciri universitas dikembangkan untuk menciptakan keunggulan kompetitif UPN Veteran Jakarta. Kualitas pembelajaran telah menunjukkan perbaikan dengan terus dikembangkannya metode *student centered learning*, pembinaan *soft skill*, pembelajaran berbasis *e-learning*, dan implementasi program merdeka belajar kampur merdeka.

Upaya dalam proses pembelajaran ini telah menunjukan hasil dimana jumlah mahasiswa yang mendapatkan pekerjaan sebanyak 781 lulusan (40,11%), melanjutkan studi 279 lulusan (14,33%), dan berwirausaha sebanyak 25 (1,28%) dari 1.947 lulusan tahun 2020 (wisuda 64 & 65).

d. Aspek penelitian dan pengabdian pada masyarakat,

Hasil kinerja penelitian dan pengabdian pada masysarakat telah menunjukkan perbaikan dan peningkatan serta dengan terus dikembangkannya kerja sama dengan Ditjen Diktiristek dan instansi lain. Tahun 2021 telah dihasilkan 60 publikasi artikel ilmiah internasional, 130 publikasi artikel ilmiah nasional, 76 Kekayaan Intelektual (HKI) yang didaftarkan, perolehan 4 paten granted, 2 sitasi pada dokumen scorpus dan 4.587 sitasi google scholear.

B. Tugas Pokok dan Fungsi Serta Struktur Organisasi

Berdasarkan Peraturan Menteri Riset, Teknologi dan Pendidikan Tinggi Nomor 41 Tahun 2015 tentang organisasi dan Tata Kerja UPN Veteran Jakarta. Tugas pokok UPN Veteran Jakarta adalah menyelenggarakan pendidikan

vokasi dalam berbagai rumpun Ilmu pengetahuan dan teknologi jika memenuhi syarat dapat menyelenggarakan pendidikan profesi.

Dalam melaksanakan tugasnya, UPN Veteran Jakarta menyelenggarakan fungsi sebagai berikut :

a. Melaksanakan dan mengembangan pendidikan tinggi;
b. Melaksanakan penelitian dalam rangka pengembangan ilmu pengetahuan dan teknologi;
c. Melaksanakan pengabdian kepada masyarakat;
d. Melaksanakan pembinaan sivitas akademika; dan
e. Melaksanakan kegiatan layanan administratif.

Struktur Organisasi

Universitas Pembangunan Nasional Veteran Jakarta

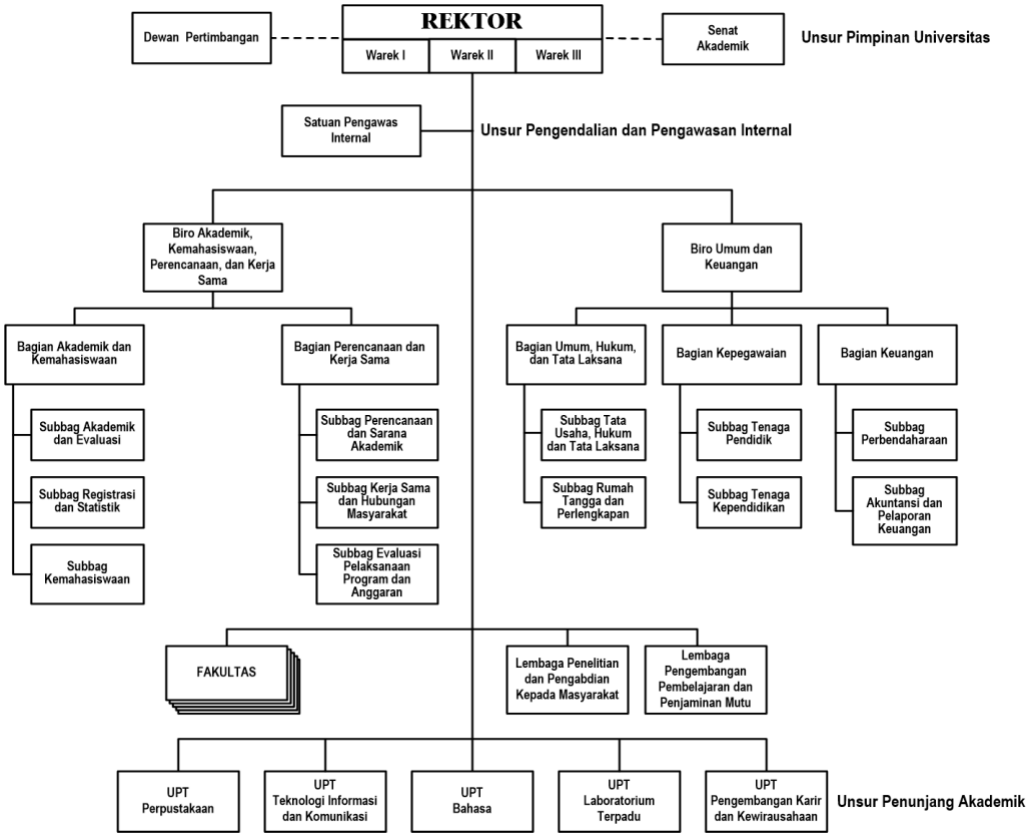

UPN Veteran Jakarta sebagaimana tertuang dalam peraturan Kemenristekdikti nomor 41 tahun 2015, memiliki organ yang terdiri atas: Senat, Rektor, Satuan Pengawas Internal, Dewan Pertimbangan.

Senat Universitas menyusun kebijakan akademik perguruan tinggi, menyusun kebijakan penilaian prestasi, kecakapan, serta kepribadian civitas akademika, merumuskan peraturan pelaksanaan kebebasan akademik, kebebasan mimbar akademik, dan otonomi keilmuan perguruan tinggi, merumuskan norma dan tolak ukur penyelenggaraan pendidikan tinggi, menilai pertanggungjawaban pimpinan serta pelaksanaan kebijakan yang telah ditetapkan.

Rektor dibantu oleh tiga Wakil Rektor, yang membidangi masing-masing sebagai berikut :

- Wakil Rektor Bidang Akademik;
- Wakil Rektor Bidang Umum dan Keuangan;
- Wakil Rektor Bidang Kemahasiswaan dan kerjasama.

Sebagai Pengendali dan Pengawasan adalah :

- Satuan Pengawas Internal (SPI)

Sebagai Pelaksana/Operasional adalah :

- Biro Akademik, Kemahasiswaan, Perencanaan, dan Kerjasama
- Biro Umum dan Keuangan

Fakultas yang ada di UPN Veteran Jakarta terdiri atas :

- Fakultas Teknik
- Fakultas Ekonomi dan Bisnis
- Fakultas Ilmu Komputer
- Fakultas Kedokteran
- Fakultas Ilmu Sosial dan Ilmu Politik
- Fakultas Hukum
- Fakultas Ilmu Kesehatan

UPN Veteran Jakarta memiliki 2 (dua) lembaga terdiri atas :

- Lembaga Penelitian dan Pengabdian kepada Masyarakat (LP2M)
- Lembaga Pengembangan Pembelajaran dan Penjaminan Mutu (LP3M)

Unit pelaksana teknis terdiri atas :

- UPT TIK
- UPT Perpustakaan
- UPT PKK

- UPT Bahasa
- UPT Laboratorium terpadu

Program Sarjana terdiri atas :

- Teknik Perkapalan
- Teknik Mesin
- Teknik Industri
- Teknik Elektro
- Manajemen
- Akuntansi
- Ekonomi Pembangunan
- Ekonomi Syariah
- Sistem Informasi
- Teknik Informatika
- Sarjana Kedokteran
- Farmasi
- Ilmu Hubungan Internasional
- Ilmu Komunikasi
- Ilmu Politik
- Hukum
- Keperawatan
- Ilmu Gizi
- Kesehatan Masyarakat

Program Diploma III terdiri atas :

- Perbankan dan Keuangan
- Akuntansi
- Keperawatan
- Manajemen Informatika
- Fisioterapi

Program Profesi terdiri atas :

- Dokter

– Ners

Program Magister terdiri atas :

– Magister Manajemen
– Magister Hukum

C. Dasar Hukum Pembentukan Organisasi

Dasar hukum atas pendirian Universitas Pembangunan Nasional Veteran Jakarta, meliputi :

a. Keputusan Presiden Republik Indonesia Nomor 42 Tahun 2002 tentang Pedoman Pelaksanaan Anggaran Pendapatan dan Belanja Negera;
b. Undang-undang RI Nomor 17 Tahun 2003 tentang Keuangan Negara;
c. Pasal 55 ayat (2) Undang-undang Nomor 1 Tahu 2004 tentang Perbendaharaan Negara;
d. Peraturan Pemerintah Nomor 24 Tahu 2005 tentang Standar Akuntansi Pemerintah (SAP);
e. Pasal 12 ayat (2) Peraturan Pemerintah Nomor 8 Tahun 2006 tentang Pelaporan Keuangan dan Kinerja Instansi Pemerintah;
f. Peraturan Pemerintah Nomor 6 Tahun 2006 tentang Pengelolaan Barang Milik Negara/Daerah;
g. Peraturan Pemerintah Nomor 8 Tahun 2006 tentang Pelaporan Keuangan dan Kinerja Instansi Pemerintah;
h. Peraturan Menteri Keuangan Nomor 171/PMK.05/2007 tentang Sistem Akuntansi dan Pelaporan Keuangan Pemerintah Pusat;
i. Peraturan Menteri Keuangan Republik Indonesia Nomor 91/PMK.05/2007tentang Bagan Akun Standar;
j. Peraturan Direktur Jenderal Perbendaharaan Nomor Per 51/PB/2008 tentang Pedoman Penyusunan Laporan Keuangan Kementerian Negara/Lembaga.
k. Undang-Undang Nomor : 12 Tahun 2012 tentang Perguruan Tinggi.
l. Undang-Undang Nomor : 20 Tahun 2013 tentang Sistem Pendidikan Nasional.

m. Peraturan Pemerintah Nomor : 4 Tahun 2014 tentang Penyelenggaraan Pendidikan Tinggi dan Pengelolaan Perguruan Tinggi
n. Peraturan Presiden Nomor : 120 Tahun 2014 tentang Pendirian Universitas Pembangunan Nasional Veteran Jakarta.
o. Peraturan Menteri Riset, Teknologi, dan Pendidikan Tinggi Nomor : 41 Tahun 2015 tentang Organisasi dan Tata Kerja UPN Veteran Jakarta.
p. Peraturan Menteri Riset, Teknologi, dan Pendidikan Tinggi Nomor : 44 Tahun 2015 tentang Standar Nasional Pendidikan Tinggi.
q. Peraturan Menteri Riset, Teknologi, dan Pendidikan Tinggi Nomor : 87 Tahun 2017 tentang Statuta UPN Veteran Jakarta.
r. Keputusan Rektor Nomor : KEP/797/UN61.0/HK.02/2020 tentang Rencana Strategis Universitas Pembangunan Nasional Veteran Jakarta Tahun 2020-2024.
s. Keputusan Menteri Keuangan Republik Indonesia Nomor : 209/KMK.05/2021 tanggal 31 Mei 2021 tentang Penetapan Universitas Pembangunan Nasional Veteran Jakarta, Universitas Pembangunan Nasional Veteran Yogjakarta, Politeknik Negeri Bali, dan Politeknik Negeri Jakarta pada Kementerian Pendidikan dan Kebudayaan sebagai Instansi Pemerintah yang Menerapkan Pola Pengelolaan Keuangan Badan Layanan Umum.

D. Isu Strategis

Untuk mencapai visi, misi, dan tujuan, baik kementerian maupun universitas serta memudahkan dalam pelaksanaan rencana jangka pendek/kegiatan tahunan dengan sasaran dan indikator peningkatan kinerja yang terukur. Sebagai upaya untuk mencapai sasaran strategis pada Perjanjian Kinerja adalah sebagai berikut :

a. Meningkatnya tata Kelola satuan kerja dilingkungan Ditjen Pendidikan Tinggi, Risat, dan Teknologi;
b. Meningkatnya kualitas lulusan pendidikan tinggi;
c. Meningkatnya kualitas kurikulum dan pembelajaran;
d. Meningkatnya kualitas dosen pendidikan tinggi;

Sasaran strategis yang telah ditetapkan di atas perlu dimplementsikan dalam beberapa indicator kinerja kegiatan pada Perjanjian Kinerja, yang terdiri dari :

a. Indikator Kinerja Utama (IKU), terdiri dari :
   1. Persentase lulusan S1 dan D3 yang berhasil mendapat pekerjaan, melanjutkan studi atau menjadi wiraswasta;
   2. Persentase lulusan S1 dan D3 yang menghabiskan paling sedikit 20 (dua puluh) sks di luar kampus, atau meraih prestasi paling rendah tingkat nasional;
   3. Persentase program studi S1 dan D3 yang melaksanakan kerjasama dengan mitra;
   4. Persentase program studi S1 dan D3 yang menggunakan metode pembelajaran pemecahan kasus (case methode) atau pembelajaran kelompok berbasis projek (team-based project) sebagai sebagian bobot evaluasi;
   5. Persentase program studi S1 dan D3 yang memiliki akreditasi atau sertifikat internasional yang diakui pemerintah;
   6. Persentase dosen yang berkegiatan tridharma di kampus lain, di QS 100 berdasarkan bidang ilmu (QS 100 by subject), bekerja sebagai praktisi di dunia industri, atau membina mahasiswa yang berhasil meraih prestasi paling rendah tingkat nasional dalam 5 (lima) tahun terakhir;
   7. Persentase dosen tetap berkualifikasi akademik S3, memiliki sertifikat kompetensi/profesi yang diakui oleh industri dan dunia kerja, atau berasal dari kalangan praktisi profesional dunia industri, atau dunia kerja;
   8. Jumlah keluaran penelitian dan pengabdian kepada masyarakat yang berhasil mendapat rekognisi internasional atau diterapkan oleh masyarakat per jumlah dosen.

b. Indikator Kinerja Tambahan (IKT), yang terdiri dari :
   1. Rata-rata predikat SAKIP Satker minimal “BB”

2. Rata-rata nilai kinerja anggaran atas pelaksanaan RKA-K/L Satker minimal 80.

BAB II
PERENCANAAN KINERJA

Perencanaan kinerja UPN Veteran Jakarta tahun 2021 disusun berdasarkan Perjanjian Kinerja tahun 2021 yang mengacu kepada 8 (delapan) Indikator Kinerja Utama (IKU) Kemendikbud tahun 2021 berdasarkan Keputusan Menteri Pendidikan dan Kebudayaan Republik Indonesia Nomor 3/M/2021 tentang Indikator Kinerja Utama Perguruan Tinggi Negeri dan Layanan Pedidikan Tinggi di Kementerian Pendidikan dan Kebudayaan.

Berdasarkan Surat Sekretaris Jenderal Kemendikbud Nomor: 4455/A/PR/2021 tanggal 21 Januari 2021, sebagai salah satu komponen dalam Sistem Akuntabilitas Kinerja Instansi Pemerintah (SAKIP), Pimpinan Unit Utama/Pimpinan PTN/Kepala LLDIKTI/UPT/Satuan Kerja dapat menyusun Perjanjian Kinerja Tahun 2021 berdasarkan Indikator Kinerja Utama (IKU) tersebut melalui aplikasi SPASIKITA, yang selanjutnya akan digunakan sebagai acuan untuk menyusun Rencana Aksi dengan target per triwulan untuk dapat memenuhi target kinerja IKU dan penyusunan Rencana Kerja Tahunan sebagai rencana implementasi dari sasaran strategis dan indicator kinerja sasaran strategis.

Rencana Strategis UPN Veteran Jakarta Tahun 2020 – 2024 merupakan pernyataan komitmen bersama jangka menengah mengenai upaya terencana dan sistematis untuk meningkatkan kinerja serta cara pencapaiannya melalui pengelolaan manajemen kinerja serta cara pencapaiannya.

Sebagaimana rekomendasi Biro Perencanaan Kemendikbudristek, UPN Veteran Jakarta diharuskan untuk melakukan perbaikan terhadap tujuan yang telah ditetapkan agar dilengkapi indikator tujuan dan disertai terget keberhasilan serta berorientasi hasil didalam Renstra 2020-2024 UPN Veteran Jakarta.

A. Ringkasan Rencana Strategis (Renstra)

Visi

Menjadi Universitas Unggul berkualitas International yang inovatif, berdaya saing dan beridentitas bela negara untuk pembangunan masyarakat Indonesia.

Misi

a. Menyelenggarakan Pendidikan bermutu untuk menghasilkan lulusan berdaya saing internasional yang teridentitas bela negara.
b. Menyelenggarakan penelitian dan pengabdian kepada masyarakat yang inovatif untuk pembangunan masyarakat Indonesia.
c. Mengembangkan iklim akademik yang berlandaskan pada nilai-nilai tradisional universitas.
d. Melaksanakan tata Kelola universitas yang bagik dengan menerapkan manajemen risiko.
e. Mengembangkan jejaring dan kemitraan dalam dan luar negeri.

Tujuan

a. Terselenggaranya pengembangan Pendidikan berdaya saing global dengan identias bela negara.
b. Terlaksananya penelitian dan pengabdian kepada masyarakat yang inovatif untuk pembangunan masyarakat Indonesia.
c. Terpenuhinya SDM yang kompeten untuk melaksanakan Tridharma Perguruan Tinggi dalam suasana akademik berdasarkan pada nilai-nilai dasar universitas dan PIKIR.
d. Terwujudnya tata Kelola universitas yang baik, akuntabel, transparansi dan berkelanjutan.
e. Terwujudnya pengembangan jenjang dan kemitraan dalam dan luar negeri.

Sasaran Stratetgis

Untuk mencapai tujuan di atas, UPN Veteran Jakarta merumuskan Sasaran Strategis dalam kurun waktu 2020 – 2024, sebagai berikut :

a. Sasaran Strategis untuk mencapai tujuan 1 :
   1. Meningkatnya kualitas kurikulum dan pembelajaran, terdiri dari :
      1) Kurikulum
      2) Pembelajaran
      3) Kemahasiswaan
   2. Meningkatnya kualitas lulusan, terdiri dari :
      4) IPK
      5) Masa studi

6) Masa tunggu/Mendapat pekerjaan

3. Meningkatnya nilai-nilai bela negara, terdiri dari :

7) Penanaman nilai-nilai Bela Negara

8) Kegiatan Bela Negara

b. Sasaran Strategis untuk mencapai tujuan 2 :

1. Meningkatnya relevansi dan produktivitas riset dan pengembangan serta pengabdian kepada masyarakat, terdiri dari :

1) Relevan riset

2) Produktivitas riset

c. Sasaran Strategis untuk mencapai tujuan 3 :

1. Meningkatnya kualitas dosen UPN Veteran Jakara, terdiri dari :

1) Jabatan akademik dosen

2) Kualifikasi dosen

3) Luaran penelitian dan abdimas dosen

d. Sasaran Strategis untuk mencapai tujuan 4 :

1. Meningkatnya tata Kelola lembaga UPN Veteran Jakara, terdiri dari :

1) Tata Kelola akademik

2) Tata Kelola non akademik

3) Kinerja anggaran

e. Sasaran Strategis untuk mencapai tujuan 5 :

1. Meningkatnya Kerjasama di bidang akademik, terdiri dari :

1) Dalam Negeri

2) Lur Negeri

B. Penetapan Kinerja

Penetapan kinerja tahun 2021 disusun dengan 4 (lima) sasaran strategis sebagai berikut :

a. Meningkatnya tata kelola satuan kerja dilingkungan Ditjen Pendidikan Tinggi.

b. Meningkatkan kualitas pendidikan tinggi.

c. Meningkatnya kualitas kurikulum dan pembelajaran.

d. Meningkatnya kualitas kurikulum dan pembelajaran.

Target kinerja UPN Veteran Jakarta, sesuai Perjanjian Kinerja Rektor dengan Direktur Jenderal Pendidikan Tinggi Kemendikbudristek Tahun 2021 sebagai berikut :

Sasaran Kegiatan	Indikator Kinerja Kegiatan	Target
Meningkatnya tata kelola satuan kerja dilingkungan Ditjen Pendidikan Tinggi	1.1. Rata-rata predikat SAKIP satker minimal BB	BB
	1.2. Rata-rata nilai kinerja anggaran atas pelaksanaan RKA-K/L satker minimal 80	80 %
Meningkatnya kualitas lulusan pendidikan tinggi	2.1 Persentase lulusan S1 dan D4/D3/ D2 yang berhasil mendapat pekerjaan, melanjutkan studi atau menjadi wiraswasta	55 %
	2.2 Persentase mahasiswa S1 dan D4/D3/ D2 yang menghabiskan paling sedikit 20 (dua puluh) sks di luar kampus, atau meraih prestasi paling rendah tingkat nasional	20 %
Meningkatnya kualitas kurikulum dan pembelajaran	3.1 Persentase program studi S1 dan D4/D3/D2 yang melaksanakan kerja sama dengan mitra	35 %
	3.2 Persentase program studi S1 dan D4/D3/D2 yang menggunakan metode pembelajaran pemecahan kasus (case Method) atu pembelajaran kelompok berbasis projek (team-based projrct) sebagai sebagian bobot evaluasi	25 %
	3.3 Persentase program studi S1 dan D4/D3/D2 yang memiliki akreditasi atau sertifikat internasional yang diakui pemerintah	2.50 %
Meningkatnya kualitas kurikulum dan pembelajaran	4.1 Persentase dosen yang berkegiatan tridarma di kampus lain, di QS 100 berdasarkan bidang ilmu (QS100 by subject), bekerja sebagai praktisi di dunia industri, atau membina mahasiswa yang berhasil meraih prestasi paling rendah tingkat nasional dalam 5 (lima) tahun terakhir	15 %

	4.2 Persentase dosen tetap berkualifikasi akademik S3, memiliki sertifikat kompetensi/ profesi yang diakui oleh industri dan dunia kerja, atau berasal dari kalangan praktisi profesional dunia industri, atau dunia kerja	30 %
	4.3 Jumlah keluaran penelitian dan pengabdian kepada masyarakat yang berhasil mendapat rekognisi internasional atau diterapkan oleh masyarakat per jumlah dosen	0.10 Hasil penelitian per jumlah dosen

Kegiatan dan Anggaran

1. 4257 Dukungan Manajemen dan Pelaksanaan Tugas Teknis Lainnya Ditjen Pendidikan Tinggi Rp. 312.412.631.000,-

BAB III
AKUNTABILITAS KINERJA

Dalam rangka memberikan pelayanan yang efisien dan produktif, UPN Veteran Jakarta dalam membuat perencanaan program, kegiatan dan anggaran tahun 2021 mengacu pada target kinerja dari setiap indikator kinerja yang telah ditetapkan dalam Renstra UPN Veteran Jakarta 2020 – 2024 dengan diselaraskan dengan Indikator Kinerja Utama Perguruan Tinggi yang ditetapkan oleh Kementerian Pendidikan, Kebudayaan, Riset, dan Teknlogi. Target kinerja perguruan tinggi tentunya menjadi pedoman untuk menentukan strategi pelaksanaannya agar capaian kinerja dapat dihasilkan sesuai yang diharapkan dalam meingkatkan kualitas mutu perguruan tinggi.

Sebagai konsekuensi logis dalam usaha mencapai target kinerja tersebut, maka indikator kinerja dituangkan dalam bentuk perjanjian kinerja tahunan antara Rektor UPN Veteran Jakarta dengan Menteri Pendidikan, Kebudayaan, Ristek, dan Teknologi – Kementerian Pendidikan, Kebudayaan, Riset, dan Teknologi. Dan pada tahun 2021 ini karena UPN Veteran Jakarta per tanggal 31 Mei 2021 sudah menjadi Pergutuan Tinggi Negeri dengan pola Pengelolaan Keuangan Badan Layanan Umum (PK BLU), maka UPN Veteran Jakarta juga melakukan kontrak kinerja dengan Direktur Jenderal Perbendaharaan - Kementerian Keuangan.

Rektor UPN Veteran Jakarta telah menandatangani dua buah dokumen perjanjian kinerja yaitu: (1) Perjanjian Kinerja dengan Direktur Jenderal Pendidikan Tinggi, Riset, dan Teknologi – Kementerian Pendidikan, Kebudayaan, Riset, dan Teknologi yang berisikan 4 sasaran kinerja dengan 10 indikator kinerja kegiatan yang ditandatangan pada awal Januari 2021; (2) Kontrak Kinerja dengan Direktur Jenderal Perbendaharaan - Kementerian Keuangan yang berisiskan 2 sasaran strategis, yaitu sasaran tentang Kinerja Pengelolaan Keuangan Efektif, Efisien, dan Akuntabel dengan 4 indaikator kinerja, dan sasaran tentang Layanan Prima dengan 8 indikator kinerja diambil dari indikator kinerja utama perguruan tinggi Kementerian Pendidikan, Kebudayaan, Riset, dan Teknologi.

Perjanjian/kontrak kinerja tersebut tentunya dapat dicapai dengan dukungan anggaran yang memadai yang diwujudkan melalui perencanaan program, kegiatan, dan anggaran tahun 2021. Capaian kinerja UPN Veteran Jakarta adalah hasil aktualisasi rencana program dan kegiatan jangka menengah yang tertuang di dalam Renstra 2020 - 2024. Capaian kinerja dirumuskan dalam bentuk nilai terukur, sesuai capaian untuk masing-masing indikator dari setiap sasaran, program, dan kegiatan yang sudah dirumuskan sebelumnya.

Capaian kinerja membawa konsekuensi pada sistem manajemen keuangan institusi, maka indikator pengukuran yang juga dinilai adalah pengalokasian dana dalam mencapai indikator kinerja tersebut. Dan pada tahun 2021 ini pengalokasian dana/anggaran dalam mencapai target kinerja tersebut, UPN Veteran Jakarta sudah mengalikasikan anggaran melalui Daftar Isian Pelaksanaan Anggaran (DIPA) Tahun Anggaran 2021 sampai dengan revisi ke 6 sebesar Rp. 312.412.631.000,- terdiri atas total alokasi dana untuk kegiatan yang bersifat pengembangan sebesar Rp. 216.479.174.00 (69,30%) dan alokasi dana belanja rutin sebesar 95.933.457.000,- (30,70%).

Berdasarkan laporan keuangan UPN Veteran Jakarta, total penggunaan/serapan dana untuk aktivitas yang bersifat pengembangan tahun 2021 mencapai Rp. 208.994.108.480,- (96,54%) dari total pagu pengembangan institusi dan belanja rutin sebesar = Rp. 91.529.503.995,- (95,40%) dari total pagu belanja rutin. Sedangkan total penggunaan/serapan dana belanja rutin dalam hal ini adalah untuk menunjang kinerja Layanan Perkantoran berupa Pembayaran Gaji, Tunjangan, dan Pemeliharaan Perkantoran dari sumber dana Rupiah Murni mencapai Rp. 35.635.068.539,- (93,21%) dari pagu anggaran sebesar Rp. 38.231.445.000,- dan dari sumber dana PNBP penggunaa/serapan dana mencapai Rp. 55.894.435.456,- (96,87%) dari pagu anggaran sebesar Rp. 57.702.012.000,-.

A. Capaian Kinerja UPN Veteran Jakarta

Pengukuran tingkat capaian kinerja UPN Veteran Jakarta tahun 2021 dilakukan dengan membandingkan antara target pencapaian indikator sasaran yang telah ditetapkan dalam penetapan kinerja tahun 2021 dengan realisasinya.

Pencapaian kinerja tahun 2021 merupakan bagian dari pencapaian atas target kinerja dari Rencana Strategis 2020 – 2024 UPN Veteran Jakarta

Berikut tingkat ketercapaian sasaran strategis UPN Veteran Jakarta sebagaimana ditetapkan dalam perjanjian kinerja tahun 2021.

Tabel 1

Target dan Capaian Kinerja UPN Veteran Jakarta Tahun 2020 - 2021

NO.	SASARAN KEGIATAN	INDIKATOR KINERJA KEGIATAN	PENGUKURAN KINERJA					
			TAHUN 2020			TAHUN 2021		
			TARGET	CAPAIAN	%	TARGET	CAPAIAN	%
1	Meningkatnya tata kelola satuan kerja di lingkungan Ditjen Pendidikan Tinggi	1.1 Rata-rata predikat SAKIP Satker minimal BB	BB	B	66,88	BB	BB	75,54
		1.2 Rata-rata nilai kinerja Anggaran atas Pelaksanaan RKA-K/L Satker minimal 80	80	89,06	111,33%	80	90,22	112,78%
2	Meningkatnya kualitas lulusan Pendidikan tinggi	2.1 Persentase lulusan S1 dan D4/D3/D2 yang berhasil mendapat pekerjaan, melanjutkan studi, atau menjadi wiraswasta dengan pendapatan cukup	55%	55,11%	100,20%	55%	55,73%	101,33%
		2.2 Persentase mahasiswa S1 dan D4/D3/D2 yang menghabiskan paling sedikit 20 (dua puluh) sks di luar kampus, atau meraih prestasi paling rendah tingkat nasional	20%	76,58%	382,90%	20%	19,31%	96,55%
3	Meningkatnya kualitas kurikulum dan pembelajaran	3.1 Persentase program studi S1 dan D4/D3/D2 yang melaksanakan kerja sama dengan mitra	35%	104,17%	297,63%	35%	95,83%	273,80%
		3.2 Persentase mata kuliah S1 dan D4/D3/D2 yang menggunaan metode pembelajaran pemecahan kasus (case method) atau pembelajaran kelompok berbasis projek (team-based project) sebagai Sebagian bobot evaluasi	25%	58,14%	232,56%	25%	33,28%	133.12%
		3.3 Persentase program studi S1 dan D4/D3/D2 yang memiliki akreditasi atau sertifikat internasional yang diakui pemerintah	2,5%	4,17%	166,80%	2,5%	8,33%	333,20%

4	Meningkatnya kualitas dosen Pendidikan tinggi	4.1	Persentase dosen yang berkegiatan tridarma di kampus lain, di QS100 berdasarkan bidang ilmu (QS100 by subject) bekerja sebagai praktisi di dunia industry, atau membina mahasiswa yang berhasil meraih prestasi paling rendah tingkat nasional dalam 5 (lima) tahun terakhir	15%	70,24%	468,27%	15%	55,14%	367,60%
		4.2	Persentase dosen tetap berkualifikasi akademik S3, memiliki sertifikat kompetensi/ profesi yang diakui oleh industri dan dunia kerja, atau berasal dari kalangan praktisi professional, dunia industry, atau dunia kerja	30%	99,36%	331,20%	30%	53,95%	179,83%
		4.3	Jumlah keluaran penelitian dan pengabdian kepada masyarakat yang berhasil mendapat rekognisi internasional atau diterapkan oleh masyarakat per jumlah dosen	0,10	15,85%	158,50%	0,10	53,56%	535,60%

B. Analisis Capaian Kinerja UPN Veteran Jakarta

Sasaran 1 : Meningkatnya Tata Kelola Satuan Kerja di Lingkungan Ditjen Pendidikan Tinggi

a. Rata-rata Predikat SAKIP Satker Minimal BB

Indikator "Rata-rata Predikat SAKIP Satker Minimal BB" adalah nilai yang diberikan oleh Kementerian Pendayagunaan Aparatur Negara dan Reformasi Birokrasi (Kementerian PANRB) kepada Kementerian Pendidikan, Kebudyaan, Riset, dan Teknologi yang diturunkan ke unit satker diantaranya kepada UPN Veteran Jakarta atas tingkat implementasi akuntabilitas kinerja.

Sesuai Perpres 29 Tahun 2014 tentang SAKIP, setiap kementerian dan lembaga setiap tahunnya dilakukan penilaian atas implementasi SAKIP oleh Kementeraian PANRB. Sehingga setiap satker di lingkungan Kementerian Pendidikan, Kebudayaan, Riset, dan Teknologi wajib untuk mendukung

tercapaian target capaian implementasi SAKIP Kementerian Pendidikan, Kebudayaan, Riset, dan Teknologi.

SAKIP merupakan rangkaian sistematik dari berbagai aktivitas, alat dan prosedur yang dirancang untuk tujuan penetapan dan pengukuran, pengumpulan data, pengklasifikasian, pengikhtisaran, dan pelaporan kinerja instansi pemerintah. Penilaian implementasi SAKIP dilakukan pada 5 (lima) komponen, yaitu Perencanaan Kinerja, Pengukuran Kinerja, Pelaporan Kinerja, Evaluasi Kinerja, dan Pencapaian Sasaran/kinerja Organisasi.

Pada tahun 2021, UPN Veteran Jakarta mendapat range nilai SAKIP "BB" dengan skor 75,54, terjadi peningkatan dari tahun 2020 yang range nilai SAKIP "B" dengan skor 66,88. Terjadi peningkatan hasil kinerja di tahun 2021 dalam mengimplementasikan SAKIP di lingkungan UPN Veteran Jakarta dibandingkan pada tahun 2020, dengan apaian peningkatan capaian sekor 8,66. Berikut tabel Penilaian SAKIP tahun 2020 dan 2021 :

Tabel 2

Penilaian SAKIP Tahun 2020 – 2021

No.	Komponen Evaluasi	Bobot	Nilai	
			Tahun 2020	Tahun 2021
1	Perencanaan Kinerja	30%	19,00%	24,75%
2	Pengukuran Kinerja	25%	19,84%	22,82%
3	Pelaporan Kinerja	15%	11,69%	8,50%
4	Evaluasi Kinerja	10%	5,10%	7,48%
5	Pencapaian Sasaran/ Kinerja Organisasi	20%	11,25%	12,00%
	Total	**100%**	**66,88%**	**75,54%**

Dalam capaian indikator Rata-rata Predikat SAKIP UPN Veteran Jakarta mengalami kenaikan capaian pada tahun 2021 ini. Walaupun tercapai, namun UPN Veteran Jakarta terus-menerus berusaha melakukan evaluasi yang dibutuhkan dalam upaya peningkatan tata kelola yang ideal dari mulai sistem perencanaan kegiatan dan anggaran, sistem monitoring pelaksanaan kegiatan dan anggaran, serta pelaporan kinerja kegiatan dan anggaran yang selaras dengan sistem keuangan di UPN Veteran Jakarta dalam rangka peningkatan layanan adminsistrasi universitas. Tentunya dalam upaya tersebut ada kendala/hambatan yang dihadapi, diantaranya :

1. Pemahaman pengelolaan SAKIP yang masih kurang pada Subsatker di lingkungan UPN Veteran Jakarta sehingga pelaksanaan SAKIP tidak maksimal dalam mendukung pelaksanaan SAKIP universitas.
2. Belum adanya SDM Subsatker di lingkungan UPN Veteran Jakarta yang ditunjuk khusus dalam pengelolaan SAKIP sehingga menyulitkan dalam koordinasi monitoring dan evaluasi pelaksanaan kegiatan dan anggaran universitas.
3. Sistem perencanaan kegiatan dan anggaran, monitoring pelaksanaan kegiatan dan anggaran, serta pelaporan kinerja kegiatan dan anggaran yang belum terpadu menyulitkan pelaksanaan monitoring palaksanaan kegiatan dan anggaran dengan cepat.

Untuk mengatasi kendala/hambatan dan permasalahan tersebut, langkah-langkah yang dilakukan adalah sebagai berikut :

1. Melakukan sosialisasi pengelolaan SAKIP tingkat Subsatker di lingkungan UPN Veteran Jakarta dengan naras sumber dari Kementerian Pendidikan, Kebudayaan, Riset, dan Teknologi/Kemeterian terkait atau perguruan tinggi negeri lain yang pengelolaan SAKIP-nya sudah amat baik.

2. Subsatker di lingkungan UPN Veteran Jakarta menunjuk/ menetapkan SDM yang menangani SAKIP.
3. Membangun sistem terpadu antara sistem perencanaan kegiatan dan anggaran, sistem monitoring pelaksanaan kegiatan dan anggaran, serta sistem pelaporan kinerja kegiatan dan anggaran.

b. Rata-rata Nilai Kinerja Anggaran atas Pelaksanaan RKA-K/L Satker Minimal 80

Pada tahun 2021 target rata-rata nilai kinerja anggaran atas pelaksanaan RKA-KL pada satker di lingkungan Kementerian Pendidikan, Kebudayaan, Riset, dan Teknologi minimal 80. UPN Veteran Jakarta pada indikator ini mencapai 90,22 dengan rincian hasil penilaian yaitu : nilai Evaluasi Kinerja Anggaran (EKA) 89,96; dan nilai Indikator Kinerja Pelaksanaan Anggaran (IKPA) 90,61; dan Nilai Kinerja Anggaran (NKA) 90,22.

Nilai NKA tahun 2021 menghalami peningkatan capaian sebesar 1,30% dibandingkan nilai Nilai Kinerja Anggaran tahun 2020 sebesar 89,06 dengan nilai Evaluasi Kinerja Anggaran (EKA) 89,52 dan Nilai Indikator Kinerja Pelaksanaan Anggaran (IKPA) 88,37. Prosentase tingkat capaian tahun 2021 terhadap tahun 2020 sebesar 1,30%.

Dalam pelaksanaan program dan kegiatan dibutuhkan dana yang memadai agar target dan sasaran kegiatan dapat dicapai, untuk itu UPN Veteran Jakarta sudah mengalokasikan anggaran melalui APBN tahun 2021 sampai dengan DIPA Revisi ke 06 Nomor : SP DIPA-023.17.2.677502/2020 tanggal 24 November 2021 dengan alokasi pagu anggaran sebasar Rp. 312.412.631.000,-,

Pagu DIPA UPN Veteran Jakarta tahun 2021 mengalami perubahan sepanjang tahun 2021 sesuai dengan penyesuaian kebutuhan tanpa mengurangi target kinerja yang telah ditetapkan

di awal tahun. Selama tahun 2021 UPN Veteran sudah melakukan revisi DIPA sebanyak 6 (enam) kali, yaitu :

1. DIPA revisi ke 1 yaitu usulan Buka Blokir anggaran sebesar Rp. 58.010.239.000,- terdiri dari : Belanja Modal sebesar Rp. 56.699.636.000,-; dan Belanja Barang sebesar Rp. 1.310.603.000,- dengan tidak merubah pagu anggaran DIPA Awal UPN Veteran Jakarta tahun 2021, yaitu sebesar Rp. 272.663.549.000,-

   Pada DIPA revisi ke 1 ini, sesuai catatan halaman IV DIPA UPN Veteran Jakarta tahun 2021, UPN Veteran Jakarta memenuhi kelengkapan data yang dibutuhkan dalam pembukaan blokir anggaran tersebut sehingga setelah melalui proses telaah terbit DIPA Revisi ke 1 pada tanggal 23 Februari 2021 dengan pagu tetap.
2. DIPA revisi ke 2 dilakukan dalam rangka optimalisasi anggaran fungsional pembangunan Gedung Fakultas Kedokteran melalui skema pendanaan SBSN, dimana saldo alokasi pekerjaan kontruksi dimanfaatkan untuk anggaran peralatan penunjang Gedung tersebut, berupa alat laboratorium Fakultas Kedokteran. DIPA revisi ke 2 terbit pada tanggal 23 Juni 2021 dengan pagu DIPA tetap sebesar Rp. 272.663.549.000,-
3. DIPA revisi ke 3 dilakukan karena adanya perubahan status satker UPN Veteran Jakarta, yang semula UPN Veteran Jakarta pengelolaan keuangannya sebagai Satker Biasa menjadi Satker PK BLU sesuai Keputusan Menteri Keuangan RI Nomor : 209/KMK.05/2021, tanggal 31 Mei 2021. Revisi ini dilakukan karena penyesuaian akun anggaran yang berubah dari semula akun satker biasa menjadi akun PK BLU dengan pagu DIPA tetap sebesar Rp. 272.663.549.000,-. Dan sesuai terbitnya DIPA BLU UPN Veteran Jakarta tanggal 24 September 2021 mekanisme

maupun pertanggunjawaban keuangan dapat dilakukan sesuai ketentuan PK BLU.

4. DIPA revisi ke 4 yaitu proses pengalokasian Belanja Pegawai dengan sumber dana rupiah murni untuk Pegawai Pemerintah dengan Perjanjian Kerja (PPPK) UPN Veteran Jakarta tahun 2021 sebesar Rp. 9.008.812.000,- yang mengakibatkan pagu DIPA berubah menjadi sebesar Rp. 281.672.361.000,- sesuai DIPA revisi ke 4 UPN Veteran Jakarta tanggal 29 September 2021.
5. DIPA 5 revisi ke 5 yaitu adanya penambahan dana insentif capaian Indikator Kinerja Utama (IKU) PTN dari Direktorat Jenderal Pendidikan Tinggi, Riset, dan Teknologi yang diterima UPN Veteran Jakarta sebesar Rp. 1.919.000.000,- dan *refocusing* angaran Kemendikbudristek yang salah mengurangi anggaran Belanja Pegawai UPN Veteran Jakarta sebesar Rp. 4.798.436.000,-, sehingga pagu DIPA UPN Veteran Jakarta berubah menjadi sebesar Rp. 278.792.925.000,- dengan DIPA revisi ke 5 terbit pada
6. DIPA revisi ke 6 yang terbit tanggal 24 November 2021 adalah penambahan pagu di atas ambang batas sehingga pagu DIPA UPN Veteran Jakarta tahun 2021 yang semula sebesar Rp. 278.792.925.000,- menjadi sebesar Rp. 312.412.631.000,-. Usualan penambahan pagu ini karena pemanfaatan penggunaan saldo awal karena adanya kelebihan realisasi pendapatan BLU sampai bulan Oktober 2021 sebesar Rp 33.619.706.586,-.

Berikut adalah alokasi/klasifikasi anggaran tahun 2021 :

1. Pagu anggaran berdasar sumber dana :

a. Sumber Dana Rupiah Murni (RM)	= Rp.	126.500.334.000,-
b. Sumber Dana PNBP	= Rp.	185.912.297.000,-
Jumlah	**= Rp.**	**312.412.631.000,-**

2 Pagu anggaran berdasar jenis belanja :

a. Belanja Pegawai	= Rp .	32.478.365.000,-
b. Belanja Barang	= Rp.	150.898.865.000,-
c. Belanja Modal	= Rp.	129.035.401.000,-
Jumlah	**= Rp.**	**312.412.631.000,-**

3. Pagu anggaran berdasar jenis kegiatan (output) :

a. PT Penerima Bantuan Pendanaan Berbasis Indikator Kinerja Utama	= Rp.	1.919.000.000,-
b. PT Penerima Bantuan Dukungan Operasional (BOPTN)	= Rp.	18.136.815.000
c. Penelitian (PNBP/BLU)	= Rp.	5.227.740.000,-
d. Pengabdian Masyarakat (PNBP/BLU)	= Rp.	2.139.325.000,-
e. Sarana Pendukung Pembelajaran (PNBP/BLU)	= Rp.	37.599.740.000,-
f. Sarana Pendukung Perkantoran (PNBP/BLU)	= Rp.	13.818.469.000,-
g. Sarana Perguruan Tinggi Yang Direvitalisasi (SBSN)	= Rp.	13.871.796.000,-
h. Prasarana Pendukung Pembelajaran (PNBP/BLU)	= Rp.	3.483.617.000,-
i. Prasarana Pendukung Perkantoran (PNBP/BLU)	= Rp.	5.032.888.000,-
j. Prasarana Perguruan Tinggi Yang Dibangun (SBSN)	= Rp.	54.341.278.000,-
k. Pemeliharaan Sarana Perkantoran (PNBP/BLU)	= Rp.	137.250.000,-
l. Layanan Pendidikan (PNBP/BLU)	= Rp.	58.901.677.000,-
m. Dukungan Layanan Pembelajaran (PNBP/BLU)	= Rp.	57.702.012.000,-
n. Layanan Pengembangan Sistem Tata Kelola, Kelembagaan, dan SDM (PNBP/BLU)	= Rp.	1.869.967.000,-

o. Gaji dan Tunjangan	= Rp.	32.478.365.000,-
p. Operasional Perkantoran	= Rp.	5.753.080.000,-
Jumlah	= Rp.	**312.412.631.000,-**

Adapun realisasi anggaran berdasar jenis kegiatan (output)

No.	Uraian	Anggaran	Realisasi	%
1	PT Penerima Bantuan Pendanaan Berbasis Indikator Kinerja Utama (IKU)	Rp 1.919.000.000	Rp 1.687.645.400	87,94%
2	PT Penerima Bantuan Dukungan Operasional (BOPTN)	Rp 18.136.815.000	Rp 18.092.294.661	99,75%
3	Penelitian (PNBP/BLU)	Rp 5.227.617.000	Rp 4.732.305.507	90,53%
4	Pengabdian Masyarakat (PNBP/BLU)	Rp 2.139.325.000	Rp 1.790.113.600	83,68%
5	Sarana Pendukung Pembelajaran (PNBP/BLU)	Rp 37.599.475.000	Rp 37.321.949.483	99,26%
6	Sarana Pendukung Perkantoran (PNBP/BLU)	Rp 13.818.469.000	Rp 13.710.435.388	99,22%
7	Sarana Perguruan Tinggi Yang Direvitalisasi (SBSN)	Rp 13.871.796.000	Rp 13.871.086.000	99,99%
8	Prasarana Pendukung Pembelajaran (PNBP/BLU)	Rp 3.483.617.000	Rp 3.469.004.049	99,58%
9	Prasarana Pendukung Perkantoran (PNBP/BLU)	Rp 5.032.888.000	Rp 4.714.309.680	93,67%
10	Prasarana Perguruan Tinggi Yang Dibangun (SBSN)	Rp 54.341.278.000	Rp 54.336.311.659	99,99%
11	Pemeliharaan Sarana Perkantoran (PNBP/BLU)	Rp 137.250.000	Rp 61.645.736	44,91%
12	Layanan Pendidikan (PNBP/BLU)	Rp 58.901.677.000	Rp 53.594.509.928	90,99%
13	Dukungan Layanan Pembelajaran (PNBP/BLU)	Rp 57.702.012.000	Rp 55.895.012.443	96,87%
14	Layanan Pengembangan Sistem Tata Kelola, Kelembagaan, dan SDM (PNBP/BLU)	Rp 1.869.967.000	Rp 1.650.106.889	88,24%
15	Gaji dan Tunjangan	Rp 32.478.365.000	Rp 31.294.240.350	96,35%
16	Operasional Perkantoran	Rp 5.753.080.000	Rp 4.340.828.259	75,45%
	Total	**Rp 312.412.631.000**	**Rp 300.561.799.032**	96,21%

Sedangkan realisasi anggaran sesuai jenis belanja sebagai berikut (dalam ribuan) :

No.	Jenis Belanja	Alokasi	Realisasi	%
1.	Belanja Pegawai	Rp. 32.478.365,-	Rp. 31.294.240,28	96,35
2.	Belanja Barang	Rp. 150.898.865,-	Rp. 141.057.017,94	94,48
3.	Belanja Modal	Rp. 129.035.401,-	Rp. 128.172.354,26	99,33
	Jumlah	Rp. 312.412.631,-	Rp. 300.523.612,48	96,16

Sasaran 2 : Meningkatnya Kualitas Lulusan Pendidikan Tinggi

a. Persentase lulusan S1 dan D4/D3/D2 yang berhasil mendapat pekerjaan, melanjutkan studi, atau menjadi wiraswasta dengan pendapatan cukup.

Jumlah lulusan S1 dan D3 UPN Veteran Jakarta pada wisuda gelombang 64 sebanyak 632 lulusan mahasiswa dan gelombang 65 sebanyak 1.315 lulusan mahasiswa, sehingga jumlah keseluruhan 1.947 lulusan mahasiswa. Capaian tersebut dihasilkan dengan upaya melaksanakan tracer studi yang dilakukan aplikasi *Tracer Studi* yang terintegrasi dengan Kemendikbudristek.

Dari 1.947 lulusan mahasiswa yang merespon dan mengisi tracer studi sebanyak 1.085 lulusan mahasiswa menghasilkan : (1) lulusan yang mendapatkan pekerjaan sebanyak 781 lulusan; (2) lulusan yang melanjutkan studi sebanyak 279 lulusan; (3) dan lulusan yang menjadi wiraswasta/berwirausaha sebanyak 25 lulusan mahasiswa dengan persentase capaian kinerja sebesar 55,73%.

Tabel 3

Jumlah Lulusan Wisuda Gelombang 64 s.d 67
UPN Veteran Jakarta

No.	Fakultas/Program studi	Tahun			
		2020		2021	
		Gel. 64	Gel. 65	Gel. 66	Gel. 67
Fakultas Ekonomi dan Bisnis					
1	D3 Keuangan dan Perbankan	9	32	12	44
2	D3 Akuntansi	10	46	6	44
3	S1 Manajemen	80	116	107	156
4	S1 Akuntansi	73	131	90	147
5	S1 Ekonomi Pembangunan	0	0	0	28
6	S1 Ekonomi Syariah	0	0	0	49
Jumlah		**172**	**325**	**215**	**468**
Fakultas Ilmu Komputer					
1	D3 Manajemen Informatika	12	31	8	31
2	S1 Teknik Informatika	10	71	9	63
3	S1 Sistem Informasi	10	70	53	24
JUMLAH		**32**	**172**	**70**	**118**
Fakultas Teknik					
1	S1 Teknik Mesin	6	47	18	35
2	S1 Teknik Industri	22	38	9	45
3	S1 Teknik Perkapalan	2	27	10	24
4	S1 Teknik Elektro	0	0	0	0
JUMLAH		**30**	**112**	**37**	**104**
Fakultas Kedokteran					
1	S1 Sarjana Kedokteran	86	78	97	47
2	S1 Farmasi	0	0	0	0
JUMLAH		**86**	**78**	**97**	**47**
Fakultas Hukum					
1	S1 Ilmu Hukum	134	75	214	89
JUMLAH		**134**	**75**	**214**	**89**

Fakultas Ilmu Sosial dan Politik					
1	S1 Ilmu Komunikasi	69	125	29	120
2	S1 Hubungan Internasional	27	73	10	72
3	S1 Ilmu Politik	0	0	0	3
JUMLAH		**96**	**198**	**39**	**195**
Fakultas Ilmu Kesehatan					
1	D3 Keperawatan	0	32	0	0
2	D3 Fisioterapi	0	55	1	0
3	S1 Keperawatan	0	114	0	137
4	S1 Kesehatan Masyarakat	77	67	79	68
5	S1 Ilmu Gizi	5	87	0	78
JUMLAH		**82**	**355**	**80**	**283**
JUMLAH KESELURUHAN		**632**	**1315**	**752**	**1304**

Target indikator pada perjanjian kinerja tahun 2021 sebesar 55% dari jumlah lulusan UPN Veteran Jakarta 1 tahun terakhir, dan UPN Veteran Jakarta dari hasil tracer study hasil lulusan 1 tahun terakhir mencapai 55,73% sehingga tingkat ketercapaian indikator kinerja kegiatan Persentase lulusan S1 dan D4/D3/D2 yang berhasil mendapat pekerjaan, melanjutkan studi, atau menjadi wiraswasta dengan pendapatan cukup sebesar 101,33%

Tabel 4

Tracer Studi UPN Veteran Jakarta Tahun 2021

No.	Fakultas	Jumlah
1	Fakultas Ekonomi dan Bisnis	
	a. Mendapat Pekerjaan	256
	b. Melanjutkan Studi	18
	c. Menjadi Wiraswasta	5
2	Fakultas Teknik	
	a. Mendapat Pekerjaan	71
	b. Melanjutkan Studi	1
	c. Menjadi Wiraswasta	6
3	Fakultas Ilmu Komputer	
	a. Mendapat Pekerjaan	106
	b. Melanjutkan Studi	7
	c. Menjadi Wiraswasta	3
4	Fakultas Kedokteran	
	a. Mendapat Pekerjaan	3
	b. Melanjutkan Studi	146
	c. Menjadi Wiraswasta	0
5	Fakultas Ilmu Kesehatan	
	a. Mendapat Pekerjaan	185
	b. Melanjutkan Studi	85
	c. Menjadi Wiraswasta	2
6	Fakultas Hukum	
	a. Mendapat Pekerjaan	75
	b. Melanjutkan Studi	17
	c. Menjadi Wiraswasta	7
7	Fakultas Ilmu Sosial dan Politik	
	a. Mendapat Pekerjaan	85
	b. Melanjutkan Studi	5
	c. Menjadi Wiraswasta	2
	Total	**1.085**

Walapun target kinerja tahun 2021 pada indikator kinerja kegiatan presentase lulusan S1 dan D4/D3/D2 yang berhasil mendapatkan pekerjaan, melanjutkan studi atau berwiraswasta dengan pendapatan yang cukup telah tercapai dan bila dibandingkan dengan capaian tahun 2020 terjadi peningkatan capaian sebesar 1,13%, UPN Veteran Jakarta terus berupaya untuk meningkatkan terus hasil tracer studi semaksimal mungkin, dalam pelaksanaannya tentu masih terdapat kendala/hambatan dan permasalahan yang di hadapi, diantaranya sebagai berikut :

1. Respon alumni untuk mengisi/menyampaikan format isian tracer studi belum maksimal/belum 100%.
2. Tidak semua fakultas berkontribusi secara maksimal dalam kelancaran penyebaran informasi kepada lulusannya.
3. Format pengisian kuesioner yang terlalu banyak sehingga kurang mendapatkan perhatian secara detail dari lulusan.
4. Ada beberapa/sebagian lulusan yang berbeda alamat tempat tinggal saat menjadi mahasiswadengan setelah lulus.

Untuk menghadapi kendala/hambatan dan permasalahan tersebut, upaya/lagkah-langkah tindak lanjut yang dilakukan adalah sebagai berikut :

1. Memonitoring pengisian tracer studi mahasiswa secara berkala
2. Koordinasi intens antara UPT Pembinaan Karir dan Kemahasiswaan (PKK) dengan Fakultas
3. Meningkatkan pemberian reward yang semula hanya 1 unit untuk satu angkatan menjadi 1 unit untuk setiap fakultas.
4. Meningkatkan tracer dengan berbagai upaya/cara yang dilakukan oleh UPT PKK, diantaranya mencari informasi lulusan yang alamatnya berubah dengan menghubungi teman seangkatan, tracer studi dilakukan langsung melalui

via telephon, dan melakukan broadcast melalui WA kepada lulusan untuk pengisian tracer studi.

b. Persentase mahasiswa S1 dan D4/D3/D2 yang menghabiskan paling sedikit 20 (dua puluh) SKS di luar kampus, atau meraih prestasi paling rendah tingkat nasional

Jumlah mahasiswa aktif program studi S1 dan D3 UPN Veteran Jakarta pada Tahun Akademik 2021/2022 sebanyak 12.137 mahasiswa. Mahasiswa aktif S1 dan D3 yang menghabiskan paling sedikit 20 (dua puluh) sks di luar kampus dengan menjalankan program Merdeka Belajar dan Kampus Merdeka pada tahun 2021, pada pelaksanaannya dilakukan dengan beberapa program kegiatan diantaranya :

1. Program pertukaran pelajar antara program studi ekonomi syariah FEB UPN Veteran Jakarta dengan program studi ekonomi syariah Institute Agama Islam (IAI) Tazkia.
2. Program magang
3. Program penelitian/riset
4. Program kampus mengajar
5. Program membangun desa
6. Program peduli kemanusiaan
7. Program wirauusaha
8. Program studi proyek independen
9. Program komponen cadangan (Komcad)

Sedangkan untuk prestasi mahsiswa walau dalam masa dan kondisi pandemic Covid-19, dimana seluruh kegiatan mahasiswa tidak sepenuhnya dapat dilaksanakan, mahasiswa UPN Veteran Jakata pada tahun 2021 masih dapat meraih prestasi dari tingkat nasional sebanyak 298 mahasiswa dari 153 prestasi dan tingkat internasional sebanyak 55 mahasiswa dari 27 prestasi.

Dari hasil capaian tersebut, maka capaian indikator presentase mahasiswa S1 dan D4/D3/D2 yang menghabiskan paling sedikit 20 (dua puluh) sks di luar kampus, atau meraih prestasi paling rendah tingkat nasional sebesar 19,31% dengan indikator kinerja yang di targetkan sebesar 20%. Capaian kinerja ini tidak mencapai target yang telah di tentukan dengan kendala/hambatan yang dihadapi sebagai berikut :

1. Tidak semua mahasiswa yang mendaftar pada program MBKM di Kementerian dapat diakomodir karena keterbatasan kuota peserta.
2. Program kampus mengajar telah dirintis bekerjasama dengan dinas Pendidikan kota depok, namun jumlah sekolah terakreditasi C hanya 10 sekolah sehingga tidak menampung mahasiswa untuk melaksanakan kampus mengajar.
3. Program peduli kemanusiaan juga telah dirintis kerjasama dengan dinas kesehatan kota depok, namun pelaksanaan program kesehatan di puskesmas tidak selaras dengan awal kegiatan MBKM.

Untuk mengatasi kendala/hambatan dan permasalahan tersebut, langkah-langkah yang dilakukan adalah sebagai berikut :

1. Melakukan kegiatan MBKM mandiri dan melakukan sosialisasi seluruh program MBKM baik tingkat kementerian maupun universitas.
2. Melakukan koordinasi dengan pihak dinas kesehatan kota depok sejak awal tahun dan menjajaki kerjasama dengan Tangerang Selatan.
3. Melakukan koordinasi dengan pihak dinas pendidikan kota depok sejak awal tahun dan menjajaki kerjasama dengan Tangerang Selatan.

Tabel 5

Data Mahasiswa Aktif UPN Veteran Jakarta
Tahun Akademik 2021/2022

NO.	KODE PRODI	NAMA PRODI	MAHASISWA AKTIF	JUMLAH
FAKULTAS EKONOMI DAN BISNIS				
1	101	DIII Perbankan dan Keuangan	216	**2986**
2	102	DIII Akuntansi	215	
3	111	S1 Manajemen	1053	
4	112	S1 Akuntansi	875	
5	115	S1 Ekonomi Pembangunan	337	
6	116	S1 Ekonomi Syariah	290	
FAKULTAS KEDOKTERAN				
7	211	S1 Kedokteran	640	**775**
8	212	S1 Farmasi	135	
FAKULTAS TEKNIK MESIN				
9	311	S1 Teknik Mesin	350	**1104**
10	312	S1 Teknik Industri	344	
11	313	S1 Teknik Perkapalan	219	
12	314	S1 Teknik Elektro	191	
FAKULTAS ILMU SOSIAL DAN POLITIK				
13	411	S1 Ilmu Komunikasi	1312	**2774**
14	412	S1 Hubungan Internasional	868	
15	413	S1 Ilmu Politik	594	
FAKULTAS ILMU KOMPUTER				
16	501	DIII Sistem Informasi	236	**1334**
17	511	S1 Informatika	546	
18	512	S1 Sistem Informasi	552	
FAKULTAS HUKUM				
19	611	S1 Hukum	1331	**1331**
FAKULTAS ILMU KESEHATAN				
20	701	DIII Keperawatan	230	**1833**
21	702	DIII Fisioterapi	226	
22	711	S1 Keperawatan	426	
23	713	S1 Kesehatan Masyarakat	577	
24	714	S1 Gizi	374	
	JUMLAH			**12137**

Tabel 6

Data Prestasi Mahasiswa dan UKM Tingkat Nasional dan Internasional UPN Veteran Jakarta Tahun 2021

No.	NIM	N a m a	Peran	Predikat	Nama Kegiatan
Tingkat Nasional					
1	1910111123	Jennifer	Ketua	Juara I	Kompetisi Infografis Nasional BI Corner Competition 2021
2	1910111022	Hani Annisa	Anggota	Juara I	Kompetisi Infografis Nasional BI Corner Competition 2021
3	2010111149	Risa Adzkia Awanis	Anggota	Juara I	Kompetisi Infografis Nasional BI Corner Competition 2021
4	1910111216	Hanna Rusnovia Sihombing	Individu	Juara III	Pidato Bahasa Inggris (Hi-Fest)
5	1810111137	Helena Olivia Yosih Br. N.	Individu	Juara III	Comics UPNVJ Menjadi Generasi Unggul Dan Inovatif Menuju Era Society 5.0
6	1910112143	Muhammad Fahri	Individu	Juara III	Lomba E-Sport Magic Chess
7	1810111020	Indi Prautami	Anggota	Terbaik	The 7th UTU Awards 2021
8	1810111006	Destri Mailinda Tianingrum	Anggota	Terbaik	The 7th UTU Awards 2021
9	1810111005	Himawan Rahardika	Ketua	Terbaik	The 7th UTU Awards 2021
10	1810111061	Arian Dwi Maulida	Ketua	Juara Harapan I	Kompetisi Nasional Inovasi Unsika
11	1810111025	Rida Anisa Permata	Anggota	Juara Harapan I	Kompetisi Nasional Inovasi Unsika
12	1810111001	Kevin Christoper	Anggota	Juara Harapan I	Kompetisi Nasional Inovasi Unsika
13	1910112105	Ade Rizky Firmansyah	Anggota	Terbaik	Lomba Video Akuntansi APA Fest 2021
14	1910112081	Fauzan Adlimah Ridhwany	Ketua	Terbaik	Lomba Video Akuntansi APA Fest 2021
15	1810115039	Liza Febrina	Ketua	Juara Harapan I	Lomba Debat Nasional D'CUP
16	1810115042	Aditya Dwi Ananta	Anggota	Juara Harapan I	Lomba Debat Nasional D'CUP
17	1810115002	Juan Patrick Lie	Anggota	Juara Harapan I	Lomba Debat Nasional D'CUP
18	1910112034	Mayka Nur Agni	Individu	Juara II	Lomba Infografis Pet Care Day 2021
19	1910112205	Evans Trias Genesius	Individu	Juara III	Komaks1 2021
20	2010111149	Risa Adzkia Awanis	Individu	Juara II	Lomba Poster Saintifik Evergreen FKM UI 2021
21	1910111100	Nahda Miftah Aulia	Ketua	Juara Harapan I	Lomba Business Plan
22	1910111112	Annisa Maulinda	Anggota	Juara Harapan I	Lomba Business Plan
23	1910111108	Aliyah Vistani Riboch	Anggota	Juara Harapan I	Lomba Business Plan
24	1710116057	Mahda Fikiya	Individu	Juara II	Face Models Icon 2020
25	1810116057	Syed Muhammad Azis Permana	Anggota	Terbaik	Lomba Business Plan Icelights 2021
26	1810116051	Raihan Pradana Putra	Ketua	Terbaik	Lomba Business Plan Icelights 2021
27	1810116041	Rahmat Wildan	Anggota	Terbaik	Lomba Business Plan Icelights 2021

28	1910112044	Angginun Juwita Sari Harahap	Individu	Juara I	Apresiasi Duta Generasi Berencana kabupaten Bogor 2021
29	1910112149	Raihan Darmawan	Ketua	Juara III	Kompetisi Mahasiswa S1 Akuntansi 2021 (KOMAKS1 2021)
30	1910112140	Amanda Uke Febrianti	Anggota	Juara III	Kompetisi Mahasiswa S1 Akuntansi 2021 (KOMAKS1 2021)
31	1910112151	Muhammad Nurul Aripin	Anggota	Juara III	Kompetisi Mahasiswa S1 Akuntansi 2021 (KOMAKS1 2021)
32	2010111075	Ristya Febby Rahayu	Anggota	Juara II	Lomba KINETIK 3
33	1810112114	Muhammad Haikal Al Hafizh	Individu	Juara Harapan III	Kompetisi Akuntansi "Accounting Revolution Time 6" 2021
34	1810112114	Muhammad Haikal Al Hafizh	Individu	Juara Harapan III	Online Theory Competition INVEX 2021
35	1810112136	Muhammad Iqbal Benyamin	Anggota	Juara II	Accounting Battle Competence 2021
36	1810112114	Muhammad Haikal Al Hafizh	Ketua	Juara II	Accounting Battle Competence 2021
37	1910112149	Raihan Darmawan	Anggota	Juara II	Accounting Battle Competence 2021
38	1910112186	Dimas Wicaksono Agus	Individu	Terbaik	Lomba Cerdas Cermat SejutaCita II
39	1910112032	Susi Meiliya	Anggota	Juara Harapan I	Lomba Akuntansi Eksternal Politeknik Negeri Malang 2021
40	1910112035	Sita Ayu Samsiah	Ketua	Juara Harapan I	Lomba Akuntansi Eksternal Politeknik Negeri Malang 2021
41	1810112114	Muhammad Haikal Al Hafizh	Individu	Juara I	Kompetisi Akuntansi Mahasiswa Tingkat Nasional Tazkia Accounting Competition 2021
42	1810112114	Muhammad Haikal Al Hafizh	Individu	Terbaik	Lomba Cerdas Cermat Online Festival Untuk Negeri BPK RI 2021
43	1810112136	Muhammad Iqbal Benyamin	Anggota	Juara I	Kompetisi Mahasiswa S1 Akuntansi 2021 (KOMAKS1 2021)
44	1810112114	Muhammad Haikal Al Hafizh	Ketua	Juara I	Kompetisi Mahasiswa S1 Akuntansi 2021 (KOMAKS1 2021)
45	1810112063	Indra Kencana Mukti	Anggota	Juara I	Kompetisi Mahasiswa S1 Akuntansi 2021 (KOMAKS1 2021)
46	1910112034	Mayka Nur Agni	Individu	Juara Harapan II	Lomba Infografis Poster MH (INPHOSA) 2021
47	1910112034	Mayka Nur Agni	Individu	Juara II	Lomba Poster Nasional Psychofair 2021
48	1910112002	Dafina Melfiana Fanni	Individu	Juara III	Juara 3 Lomba Design Merchandise BEM FEB UPNVJ 2021

49	1910102016	Erica Nopita Sari	Individu	Juara II	Design Merchandise
50	1810111088	Rama Fathurachman	Anggota	Juara I	Lomba Debat Mahasiswa Tingkat Nasional BEM FKIP Universitas Jember 2021
51	1910112034	Mayka Nur Agni	Individu	Juara I	Lomba Desain Merch
52	1910115032	Febri Nanda Marchela	Ketua	Juara II	Lomba Liga Ekonomi Mahasiswa Tahun 2021
53	1910115028	Elsha Widya Salmah	Anggota	Juara II	Lomba Liga Ekonomi Mahasiswa Tahun 2021
54	1910115021	Laurensia Tania	Anggota	Juara II	Lomba Liga Ekonomi Mahasiswa Tahun 2021
55	1710111114	Kelvin Bayu Aji	Anggota	Juara II	Lomba Nasional VLOG ESA UNPGRI Kediri 2021
56	2010111105	Ananda Putri Dalfi	Anggota	Juara II	Kompetisi Cover Tari KPOP 2021 bersama TicTic
57	1910116024	Farah Sharfina	Anggota	Juara II	Kompetisi Cover Tari KPOP 2021 bersama TicTic
58	1810111005	Himawan Rahardika	Individu	Juara II	Lomba Pidato Bahasa Inggris Dies Natalis Ke-58 Universitas Pembangunan Nasional Veteran Jakarta
59	1910112012	Sanggi Asyari	Anggota	Juara Harapan III	Kompetisi Startup Funding Frenzy Tingkat Nasional di dukung oleh Achmad Zaky (Founder Bukalapak), CGK Plug and Play, LPIK ITB, BEMKM ITB, AIS Blue Startup Hub, President of OVO International, Managing Director of OCBP NISP, and CEO of Techbridge
60	2010211138	Royal Eden More Silaban	Individu	Juara II	Mulawarman Medical Festival 2021
61	2010211138	Royal Eden More Silaban	Individu	Juara I	Kovalen Edu Fair XI 2021
62	2010211138	Royal Eden More Silaban	Individu	Juara II	Lomba Esai Kewirausahaan 2021
63	1810211077	Nabilah Nurul Fitri	Individu	Juara II	Lomba FestiFrance 11 2021
64	2010211138	Royal Eden More Silaban	Individu	Juara I	Bank Indonesia Corner Competition 2021
65	2010211138	Royal Eden More Silaban	Ketua	Juara II	Lomba Karya Tulis Ilmiah Kemaritiman Universitas Hasanuddin
66	1810211019	Sakhia Syahda Asmara	Individu	Juara Harapan III	Scripta Research Festival (SRF) 2021
67	1810211077	Nabilah Nurul Fitri	Individu	Juara I	Lomba Desain Merchandise AMSA-Indonesia
68	1910211106	Yudivaniel Zihono	Anggota	Juara III	Kompetisi Pre-Konferensi Konferensi Mahasiswa Kedokteran Asia 2021
69	1810211099	Rahmah Salsah Hudriyah	Ketua	Juara III	Kompetisi Pre-Konferensi Konferensi Mahasiswa Kedokteran Asia 2021

70	1810211114	Namira Salma Ghinanafsi	Anggota	Juara III	Kompetisi Pre-Konferensi Konferensi Mahasiswa Kedokteran Asia 2021
71	1810211019	Sakhia Syahda Asmara	Individu	Juara III	Jejak Menulis Snelli 2021
72	1910211105	Yusuf Siauwijaya	Anggota	Juara III	Expo & Seminar Ilmiah Tahunan Medical Student Research Center 2021
73	1810211033	Gammarezka Fitra Fajar	Anggota	Juara III	Expo & Seminar Ilmiah Tahunan Medical Student Research Center 2021
74	1810211099	Rahmah Salsah Hudriyah	Ketua	Juara III	Expo & Seminar Ilmiah Tahunan Medical Student Research Center 2021
75	1910211072	Keishia Natashia	Anggota	Juara III	Expo & Seminar Ilmiah Tahunan Medical Student Research Center 2021
76	1910211072	Keishia Natashia	Ketua	Juara II	INAMSC (Indonesia International Biomedical Students Congress) Liga Medika Faculty of Medicine Universitas Indonesia 2021
77	1810211033	Gammarezka Fitra Fajar	Anggota	Juara II	INAMSC (Indonesia International Biomedical Students Congress) Liga Medika Faculty of Medicine Universitas Indonesia 2021
78	1910211105	Yusuf Siauwijaya	Anggota	Juara II	INAMSC (Indonesia International Biomedical Students Congress) Liga Medika Faculty of Medicine Universitas Indonesia 2021
79	1810211090	Ramadhani Safira Gumarianto	Individu	Juara II	Lomba Vocal Atma Cordis Olahraga dan Seni 2021 %u201CSYSTOLIC%u201D
80	1810211032	Johannes Yulason Christyan Lubis	Ketua	Terbaik	Indonesia International (Bio)Medical Students Congress Liga Medika 2021
81	1810211033	Gammarezka Fitra Fajar	Anggota	Terbaik	Indonesia International (Bio)Medical Students Congress Liga Medika 2021
82	1810211077	Nabilah Nurul Fitri	Anggota	Terbaik	Indonesia International (Bio)Medical Students Congress Liga Medika 2021
83	1810211077	Nabilah Nurul Fitri	Anggota	Juara III	Indonesia International (Bio)Medical Students Congress Liga Medika 2021
84	1810211032	Johannes Yulason Christyan Lubis	Ketua	Juara III	Indonesia International (Bio)Medical Students Congress Liga Medika 2021
85	1810211033	Gammarezka Fitra Fajar	Anggota	Juara III	Indonesia International (Bio)Medical Students Congress Liga Medika 2021
86	1810211075	Saniyyah Alyaa	Individu	Juara I	Imajinair Festival

87	1810211076	Reycha Nabila Oktaviana	Anggota	Juara I	Lomba Debat Mahasiswa Tingkat Nasional BEM FKIP Universitas Jember 2021
88	1810211034	Renasya Nur Sarifah	Individu	Juara I	Medical Workshop and Colloquium of Yarsi (MERCY 2021)
89	1810211037	Elmiraz Takbirani	Ketua	Juara II	Kompetisi Ilmiah Nasional Tahun 2021
90	1810211019	Sakhia Syahda Asmara	Anggota	Juara II	Kompetisi Ilmiah Nasional Tahun 2021
91	1810211035	Rahmad Teguh Ananda Pandia	Anggota	Juara II	Scripta Research Festival FK USU 2021
92	1810211120	Asih Liasari	Anggota	Juara II	Scripta Research Festival FK USU 2021
93	1810211132	Goldy Natanael	Ketua	Juara II	Scripta Research Festival FK USU 2021
94	1710211004	Ratna Dwi Krismondani	Individu	Juara Harapan III	World Cancer Day Competition FK Udayana 2021
95	1710211004	Ratna Dwi Krismondani	Individu	Juara Harapan I	Scripta Research Festival (SRF) Fakultas Kedokteran Universitas SUmatera Utara 2021
96	2010312008	Riyanda Diyosi Agista	Individu	Juara II	Rising Unpar 2021
97	2010313032	Rendy Setiawan	Individu	Juara I	Turnamen Bola Voli Putra Karang Taruna Raja Mandiri Cup Tahun 2021
98	1910312061	Ahmad Haris Setiawan	Anggota	Juara II	Lomba Karya Tulis Ilmiah Kemaritiman Universitas Hasanuddin
99	2010312008	Riyanda Diyosi Agista	Individu	Terbaik	Lomba Video Kemerdekaan
100	1710313027	Renaldy Febryanto	Individu	Terbaik	Sertifikasi dan pelatihan institut language
101	2010312008	Riyanda Diyosi Agista	Individu	Juara I	Lomba Video Edukasi Covid 19
102	2010312008	Riyanda Diyosi Agista	Individu	Juara II	Lomba video pendek
103	2010313005	Angelina Gracia	Ketua	Juara II	Kompetisi Cover Tari KPOP 2021 bersama TicTic
104	1910312022	Annisa Putriana Saputro	Anggota	Juara I	Lomba Proposal ABDIMAS Dies Natalis UPNVJ Ke-58
105	1910312046	Wahyu Maulana	Ketua	Juara I	Lomba Proposal ABDIMAS Dies Natalis UPNVJ Ke-58
106	1910312035	Azriel Fadhillah	Anggota	Juara I	Lomba Proposal ABDIMAS Dies Natalis UPNVJ Ke-58
107	1810311064	Reza Arnanda	Ketua	Juara II	Lomba Proposal PKM Kewirausahaan Diesnatalis UPN Veteran Jakarta Ke-58
108	1810311025	Ibnu Izzan Fadillah	Anggota	Juara II	Lomba Proposal PKM Kewirausahaan Diesnatalis UPN Veteran Jakarta Ke-58
109	1810311009	Randy Firmansyah	Anggota	Juara II	Lomba Proposal PKM Kewirausahaan Diesnatalis UPN Veteran Jakarta Ke-58

110	1910311009	Syafig Dwicahyo Nugroho	Anggota	Juara II	Lomba Proposal PKM Kewirausahaan Diesnatalis UPN Veteran Jakarta Ke-58
111	1910311020	Adam Merdeka	Ketua	Juara Harapan III	Kompetisi Startup Funding Frenzy Tingkat Nasional di dukung oleh Achmad Zaky (Founder Bukalapak), CGK Plug and Play, LPIK ITB, BEMKM ITB, AIS Blue Startup Hub, President of OVO International, Managing Director of OCBP NISP, and CEO of Techbridge
112	1910311016	Satrio Dwi Anggoro	Anggota	Juara III	Lomba Proposal PKM-K Dies Natalis UPNVJ Tahun 2021
113	1810311014	Amirudin	Ketua	Juara III	Lomba Proposal PKM-K Dies Natalis UPNVJ Tahun 2021
114	1810311062	Arkan Mahadi	Anggota	Juara III	Lomba Proposal PKM-K Dies Natalis UPNVJ Tahun 2021
115	1810311020	Mateas Arifin	Anggota	Juara III	Lomba Proposal PKM-K Dies Natalis UPNVJ Tahun 2021
116	1810311023	Elmir Fikhalqi Maddanatja	Anggota	Juara III	Lomba Proposal PKM-K Dies Natalis UPNVJ Tahun 2021
117	1910413079	Denis Setiabudi	Individu	Juara III	Lomba Voice Over Nasional Pena Persma Tahun 2021
118	1910413051	Fathurahman Saleh	Ketua	Juara I	Lomba Desain Poster Himadiksio Universitas Sultan Ageng Tirtayasa
119	1910413020	Bilal Sukarno	Anggota	Juara I	Lomba Desain Poster Himadiksio Universitas Sultan Ageng Tirtayasa
120	1910411263	Alif Rafi Fadillah	Ketua	Juara III	Lomba Videografi Social Days Universitas Negeri Yogyakarta 2021
121	1810411079	Mila Nur Husnul Hotimah	Anggota	Juara III	Lomba Videografi Social Days Universitas Negeri Yogyakarta 2021
122	2010411124	Fazri Kurniawan	Individu	Juara Harapan II	Lomba Esai Pancasila dan Penyemaian Spirit Moderasi Beragama di Kalangan Mahasiswa
123	2010411072	Nasywa Zahra Syahfitri	Ketua	Juara III	Thalassic Cup lomba film pendek
124	1810413061	Nauffal Hilal	Individu	Juara III	Lomba Design Merchandise Civil Days 2021
125	1910413026	Shafa Kinar Qamara	Individu	Juara III	Lomba Desain Poster Nasional Pekan Raya Isra Mi'raj PKPT IPNU IPPNU Universitas Negeri Surabaya
126	1810412066	Emilio Ramos Markus	Individu	Juara II	Lomba Mahasiswa Nasional Deutsche Woche XXV 2021
127	2010411124	Fazri Kurniawan	Individu	Juara I	Lomba Esai HUT Duta Damai Kalimantan Selatan
128	1910413050	Mochamad Kujang Fredy Ananda	Individu	Juara III	Lomba Desain PPT OFFICE DAY HIMA PADP FE UNY

129	2010411124	Fazri Kurniawan	Individu	Juara III	Lomba Poster KOPER Vokasi UB
130	2010411124	Fazri Kurniawan	Individu	Juara III	Lomba Desain Poster Parade Kemerdekan HIMSI UAA
131	1910411263	Alif Rafi Fadillah	Anggota	Juara I	Lomba Karya Jurnalistik SKK Migas
132	1810411079	Mila Nur Husnul Hotimah	Ketua	Juara I	Lomba Karya Jurnalistik SKK Migas
133	2010411124	Fazri Kurniawan	Individu	Juara II	Lomba Desain Poster Digital HISTORIAFUN 2021
134	1810412094	Ramadhani Leksono	Anggota	Juara I	51 Project: Saatnya Menunjukan Podcastmu
135	1810411113	Rakha Fary Novyan	Anggota	Juara I	51 Project: Saatnya Menunjukan Podcastmu
136	1810411229	Rizka Noer Anisa	Ketua	Juara I	51 Project: Saatnya Menunjukan Podcastmu
137	1810411094	Chelvin Trisna	Anggota	Juara I	51 Project: Saatnya Menunjukan Podcastmu
138	1810412081	Hino Samuel Jose	Individu	Juara I	Paper Presentation Pertemuan Sela Nasional Mahasiswa Hubungan Internasional Indonesia (PSNMHII) ke-33 2021
139	1910411093	Fatima Zahra Wasista Putri	Ketua	Juara I	Lomba Kinetik 3
140	1910412076	Zoltan Shaquille Pranasyah Jenie	Individu	Juara III	International Youth Legacy Model United Nations 2021
141	2010411123	Muhammad Abdan Syakuro	Individu	Juara I	lomba videografi Buveja 2021
142	1810412029	Ali Zhafir Talmullah	Ketua	Juara I	Lomba Debat Mahasiswa Tingkat Nasional BEM FKIP Universitas Jember 2021
143	2010412085	Besit Ayu Maharatu Furqoni	Individu	Juara Harapan I	Moestopo Model United Nations 2021
144	1910413020	Bilal Sukarno	Ketua	Juara II	Lomba Poster dan Esai Nasional Carbon 3.0 Universitas Jambi 2021
145	1910413051	Fathurahman Saleh	Anggota	Juara II	Lomba Poster dan Esai Nasional Carbon 3.0 Universitas Jambi 2021
146	2010412115	Naomi Niken Agustina B.	Individu	Juara III	International Youth Legacy Model United Nations 2021
147	1910411137	Hafizh Irsyad Ananto	Anggota	Juara II	Lomba Nasional VLOG ESA UNPGRI Kediri 2021
148	1910411125	Asfia Damistriya	Ketua	Juara II	Lomba Nasional VLOG ESA UNPGRI Kediri 2021
149	2010412115	Naomi Niken Agustina B.	Individu	Juara III	Moestopo Model United Nations 2021
150	1710411084	Rima Adriyani	Individu	Juara I	Lomba Pembawa Acara Formal
151	1810412081	Hino Samuel Jose	Individu	Juara III	Indonesia Model United Nations 2021
152	1810512015	Anggi Megafitri	Individu	Juara III	Turnamen Buveja Internal Cup

153	1810512002	Muhammad Rio Pratama	Individu	Terbaik	Course Audit Teknologi Informasi dalam Program Kredensial Mikro Mahasiswa Indonesia oleh Institut Teknologi Kalimantan dan PT Deloitte Konsultan Indonesia Tahun 2021
154	1810512002	Muhammad Rio Pratama	Individu	Terbaik	Kredensial Mikro Mahasiswa Indonesia dengan Topik Audit Teknologi Informasi di Institut Teknologi Kalimantan oleh Kementrian Pendidikan, Kebudayaan, Riset, dan Teknologi Tahun 2021
155	1810512002	Muhammad Rio Pratama	Individu	Terbaik	Studi Independen Bersertifikat dengan Topik Artificial Intelligence di PT Huawei Tech Investment, Program Kampus Merdeka oleh Kementrian Pendidikan, Kebudayaan, Riset, dan Teknologi Tahun 2021
156	1910512110	Ahmad Ibnu Islami	Ketua	Juara I	Kompetisi UI UX [SLASH COMPETITION 2021]
157	1910512053	Dina Septina	Anggota	Juara I	Kompetisi UI UX [SLASH COMPETITION 2021]
158	1910512008	Fauzan Ahmat Rahmawan	Anggota	Juara I	Kompetisi UI UX [SLASH COMPETITION 2021]
159	1710511032	Angelika	Anggota	Terbaik	Senamika 2021
160	1710511011	Gebrina Divva Meuthia Zulma	Ketua	Terbaik	Senamika 2021
161	1810511076	Taufik Adi Prasetyo	Ketua	Juara II	Kompetisi Dies Natalies UPN Veteran Jakarta
162	1810511068	Johannes Christian	Anggota	Juara II	Kompetisi Dies Natalies UPN Veteran Jakarta
163	1810511045	Dinda Parwita Aulia Nofri	Anggota	Juara II	Kompetisi Dies Natalies UPN Veteran Jakarta
164	1810511068	Johannes Christian	Ketua	Juara III	Kompetisi Dies Natalies UPN Veteran Jakarta
165	1810511073	Verina Ardiyanti Madjid	Anggota	Juara III	Kompetisi Dies Natalies UPN Veteran Jakarta
166	1810511076	Taufik Adi Prasetyo	Anggota	Juara III	Kompetisi Dies Natalies UPN Veteran Jakarta
167	2010512016	Ni Komang Lusinta	Individu	Juara I	Lomba Nasional Esai "KARMA" KMHD IPB 2021
168	1810501035	Ayura Safa Chintami	Individu	Terbaik	Lomba Menulis Fiksi Kategori Puisi (April-Mei 2021)
169	1910501098	Naritha cahya wardhani	Ketua	Juara III	Lomba Proposal PKM-T Dies Natalis UPNVJ Ke-58
170	1810512066	Hana Hanifah	Ketua	Juara I	Lomba PKM Kewirausahaan Dies Natalis UPNVJ ke-58
171	1810512067	Medina Nurul Zahra	Anggota	Juara I	Lomba PKM Kewirausahaan Dies Natalis UPNVJ ke-58
172	1810512064	Muhamad Iqbal Ardana	Anggota	Juara I	Lomba PKM Kewirausahaan Dies Natalis UPNVJ ke-58

173	1910512085	Naufal Rachmandani	Anggota	Juara I	Lomba PKM Kewirausahaan Dies Natalis UPNVJ ke-58
174	1910611172	Daeli Subrianty	Ketua	Juara II	Kompetisi Artikel Hukum dan Videografis 2021
175	1910611097	Nadia Wulandari Rotty	Anggota	Juara II	Kompetisi Artikel Hukum dan Videografis 2021
176	1910611104	Adella Darmawan	Anggota	Juara III	Lomba Artikel Hukum Nasional Tahun 2021
177	1910611102	Fatihana Ulya Nasution	Ketua	Juara III	Lomba Artikel Hukum Nasional Tahun 2021
178	1710611183	Richard David	Individu	Juara II	Lomba Design Video Profil Fakultas Hukum Dalam rangka Dies Natalis FH UPNVJ ke 21
179	1910611048	Adelia Fairuz Wirawan	Anggota	Juara I	Lomba Kinetik 3
180	1910611165	Muhammad Rifqi Hauzan	Individu	Juara II	Lomba PKM Abdimas Dies Natalis UPNVJ
181	1910611220	Ni Wayan Widya Pratiwi	Anggota	Juara III	Lomba Artikel Ilmiah dalam rangka Dies Natalies UPNVJ Yang Ke 58
182	1910611206	Fachri Fadillah	Ketua	Juara III	Lomba Artikel Ilmiah dalam rangka Dies Natalies UPNVJ Yang Ke 58
183	1910611229	Aditama Candra Kusuma	Anggota	Juara III	Lomba Artikel Ilmiah dalam rangka Dies Natalies UPNVJ Yang Ke 58
184	1710611195	Khairul Rizky	Anggota	Juara III	Kompetisi Peradilan Semu tingkat Nasional Anti Money Laundering VI di Universitas Trisakti
185	1910611282	Lutfiah Nur Zahra	Anggota	Juara III	Kompetisi Peradilan Semu tingkat Nasional Anti Money Laundering VI di Universitas Trisakti
186	1910611224	Elvina Gabriela	Anggota	Juara III	Kompetisi Peradilan Semu tingkat Nasional Anti Money Laundering VI di Universitas Trisakti
187	1910611216	Rahmat Darmaraga	Anggota	Juara III	Kompetisi Peradilan Semu tingkat Nasional Anti Money Laundering VI di Universitas Trisakti
188	1910611212	Rizky Willy Kurniawan	Anggota	Juara III	Kompetisi Peradilan Semu tingkat Nasional Anti Money Laundering VI di Universitas Trisakti
189	1910611208	Anisa Khairunisa	Anggota	Juara III	Kompetisi Peradilan Semu tingkat Nasional Anti Money Laundering VI di Universitas Trisakti
190	1910611204	Najlaa Putri Virdiansyah	Anggota	Juara III	Kompetisi Peradilan Semu tingkat Nasional Anti Money Laundering VI di Universitas Trisakti

191	1910611198	Aqillah Astri	Anggota	Juara III	Kompetisi Peradilan Semu tingkat Nasional Anti Money Laundering VI di Universitas Trisakti
192	1910611123	Sherly Angelina	Anggota	Juara III	Kompetisi Peradilan Semu tingkat Nasional Anti Money Laundering VI di Universitas Trisakti
193	1910611010	Regentio Candrika Komala Dewa	Anggota	Juara III	Kompetisi Peradilan Semu tingkat Nasional Anti Money Laundering VI di Universitas Trisakti
194	1810611240	Jessica Natanael Simbolon	Anggota	Juara III	Kompetisi Peradilan Semu tingkat Nasional Anti Money Laundering VI di Universitas Trisakti
195	1810611168	Amodra Mahardika Putra W.	Anggota	Juara III	Kompetisi Peradilan Semu tingkat Nasional Anti Money Laundering VI di Universitas Trisakti
196	1810611159	Alicia Muslimah	Anggota	Juara III	Kompetisi Peradilan Semu tingkat Nasional Anti Money Laundering VI di Universitas Trisakti
197	1810611053	Mita Nurasiah	Anggota	Juara III	Kompetisi Peradilan Semu tingkat Nasional Anti Money Laundering VI di Universitas Trisakti
198	1710611209	Doni Herlambang Nanda K.	Anggota	Juara III	Kompetisi Peradilan Semu tingkat Nasional Anti Money Laundering VI di Universitas Trisakti
199	1710611186	Safira Tasya	Anggota	Juara III	Kompetisi Peradilan Semu tingkat Nasional Anti Money Laundering VI di Universitas Trisakti
200	1710611176	Mohammad Aldi Aliansyah	Ketua	Juara III	Kompetisi Peradilan Semu tingkat Nasional Anti Money Laundering VI di Universitas Trisakti
201	1710611038	Nuraini	Anggota	Juara III	Kompetisi Peradilan Semu tingkat Nasional Anti Money Laundering VI di Universitas Trisakti
202	2010713087	Dona Putri Ariningrum	Ketua	Juara II	Lomba Podcast Bioleaf UNJ
203	2010713084	Syifa Khairunnisa	Anggota	Juara II	Lomba Podcast Bioleaf UNJ
204	1910713030	Ahid Nur Hidayati	Anggota	Juara III	Lomba Podcast NUTRITIONAL COMPETITION Himpunan Mahasiswa Kesehatan Gizi Universitas Jendral Soedirman

205	1910713009	Rizka Yuliana Rachman	Ketua	Juara III	Lomba Podcast NUTRITIONAL COMPETITION Himpunan Mahasiswa Kesehatan Gizi Universitas Jendral Soedirman
206	2010713150	Adelia Putri Mahardhika	Ketua	Juara II	Lomba Podcast Himagi Unsoed 2021
207	2010713154	Lintang Tyas Pramesti	Anggota	Juara II	Lomba Podcast Himagi Unsoed 2021
208	2110713054	Nadya Paloma Tampubolon	Individu	Juara II	Lomba Cover Song Tingkat Nasional 2021
209	1910714064	Fathiya Andara	Anggota	Juara I	Bekerja Bersama untuk Melayani Masyarakat Lebih Baik (Workforce) 2021
210	1910714007	Kinanti Amela	Anggota	Juara I	Bekerja Bersama untuk Melayani Masyarakat Lebih Baik (Workforce) 2021
211	1910714089	Bayu Saputra	Ketua	Juara I	Bekerja Bersama untuk Melayani Masyarakat Lebih Baik (Workforce) 2021
212	1910713067	Sartika Aliffia	Individu	Terbaik	Lomba Siaran Radio 2021
213	1810702020	Dani Hafiz Utomo	Individu	Juara Harapan III	Symphatic Call For Paper Physiotherapy %u201CWith physiotherapy make your health as necessity and concern%u201D
214	1810714012	Amirah Salwa	Ketua	Juara I	Lomba Poster Nutrition Education Competition (NUECOMP) Veteran Nutrition Event (VENUE) 2021
215	1810714088	Andita Arifianita Putri	Anggota	Juara I	Lomba Poster Nutrition Education Competition (NUECOMP) Veteran Nutrition Event (VENUE) 2021
216	1810714073	Olla Wilda Nasyiba	Anggota	Juara I	Lomba Poster Nutrition Education Competition (NUECOMP) Veteran Nutrition Event (VENUE) 2021
217	2010713107	Jahira Fajri Madani	Anggota	Juara I	Lomba Ratoh Jaroh Festival RAJOFEST 9
218	1910713082	Syifa Faradhilah Putri	Anggota	Juara I	Lomba Ratoh Jaroh Festival RAJOFEST 9
219	2010713127	Aliya Kinanti Prasetya	Anggota	Juara I	Lomba Ratoh Jaroh Festival RAJOFEST 9
220	1910713009	Rizka Yuliana Rachman	Anggota	Juara I	Lomba Ratoh Jaroh Festival RAJOFEST 9
221	1910713028	Ni Putu Ayu Larassasti Ningtyas P.	Ketua	Juara I	Lomba Ratoh Jaroh Festival RAJOFEST 9
222	1910713135	Ratu Wavia Nadiarta	Anggota	Juara I	Lomba Ratoh Jaroh Festival RAJOFEST 9
223	1910713096	Wardahtun Nufus	Anggota	Juara I	Lomba Ratoh Jaroh Festival RAJOFEST 9

224	1910713032	Fanny Azzahra Putri	Anggota	Juara I	Lomba Ratoh Jaroh Festival RAJOFEST 9
225	1910713017	Febrianti Nasaindah Zuchri	Anggota	Juara I	Lomba Ratoh Jaroh Festival RAJOFEST 9
226	1910713026	Indah Seviana	Anggota	Juara I	Lomba Ratoh Jaroh Festival RAJOFEST 9
227	2010713139	Shafa Adzkia Aulia	Anggota	Juara I	Lomba Ratoh Jaroh Festival RAJOFEST 9
228	1910713030	Ahid Nur Hidayati	Anggota	Juara I	Lomba Ratoh Jaroh Festival RAJOFEST 9
229	1910713016	Salsabilla Aria Nanda	Anggota	Juara I	Lomba Ratoh Jaroh Festival RAJOFEST 9
230	1910713009	Rizka Yuliana Rachman	Anggota	Juara III	Lomba Ratoeh Jaroe Sport, Art and Nursing Competition SPARTAN 2021
231	1910713135	Ratu Wavia Nadiarta	Anggota	Juara III	Lomba Ratoeh Jaroe Sport, Art and Nursing Competition SPARTAN 2021
232	1910713096	Wardahtun Nufus	Anggota	Juara III	Lomba Ratoeh Jaroe Sport, Art and Nursing Competition SPARTAN 2021
233	1910713032	Fanny Azzahra Putri	Anggota	Juara III	Lomba Ratoeh Jaroe Sport, Art and Nursing Competition SPARTAN 2021
234	1910713026	Indah Seviana	Anggota	Juara III	Lomba Ratoeh Jaroe Sport, Art and Nursing Competition SPARTAN 2021
235	2010713137	Nabila Erinaputri	Anggota	Juara III	Lomba Ratoeh Jaroe Sport, Art and Nursing Competition SPARTAN 2021
236	2010713120	Mita Sulistiawati	Anggota	Juara III	Lomba Ratoeh Jaroe Sport, Art and Nursing Competition SPARTAN 2021
237	1910713017	Febrianti Nasaindah Zuchri	Anggota	Juara III	Lomba Ratoeh Jaroe Sport, Art and Nursing Competition SPARTAN 2021
238	2010713139	Shafa Adzkia Aulia	Anggota	Juara III	Lomba Ratoeh Jaroe Sport, Art and Nursing Competition SPARTAN 2021
239	2010713107	Jahira Fajri Madani	Anggota	Juara III	Lomba Ratoeh Jaroe Sport, Art and Nursing Competition SPARTAN 2021
240	2010713035	Annisa Mutiara Sari	Anggota	Juara III	Lomba Ratoeh Jaroe Sport, Art and Nursing Competition SPARTAN 2021
241	2010713127	Aliya Kinanti Prasetya	Anggota	Juara III	Lomba Ratoeh Jaroe Sport, Art and Nursing Competition SPARTAN 2021
242	1910713028	Ni Putu Ayu Larassasti Ningtyas P.	Ketua	Juara III	Lomba Ratoeh Jaroe Sport, Art and Nursing Competition SPARTAN 2021
243	1810713114	Yehezkiel Gabriel	Individu	Juara I	Lomba Videografi FOHS Project 2020

244	1910701014	Vinda Ayu Arini	Individu	Juara III	Lomba Asuhan Keperawatan SPARTAN (Sport Art and Nursing Competition) Poltekkes Kemenkes Jakarta III
245	1810713083	Amalia Nurfiani Rosada	Individu	Juara I	Sayembara Bengkel Design - Design Totebag BEM Fasilkom Gunadarma
246	1910714007	Kinanti Amela	Anggota	Juara I	Lomba Debat Kesehatan Nasional RANALHECOM 2021
247	1910714064	Fathiya Andara	Anggota	Juara I	Lomba Debat Kesehatan Nasional RANALHECOM 2021
248	1910714089	Bayu Saputra	Ketua	Juara I	Lomba Debat Kesehatan Nasional RANALHECOM 2021
249	1710711043	Diah Ayu Tri Ambarwati Gandjar	Individu	Juara I	Lomba Modeling di Azzura Models Tangerang tahun 2018
250	2010711057	Siti Fikriya Salim	Anggota	Juara II	Unity Competition 2021
251	1810713073	Arief Fadhilah	Ketua	Juara II	Unity Competition 2021
252	1810713068	Angga Cipto Utomo	Anggota	Juara II	Unity Competition 2021
253	2010711084	Hanum Ghossan	Anggota	Juara II	Unity Competition 2021
254	1910713101	Defa Putra Widhatama	Anggota	Juara II	Unity Competition 2021
255	1810713066	Rafif Priyambodo Prakoso	Anggota	Juara II	Unity Competition 2021
256	1910714089	Bayu Saputra	Individu	Juara Harapan I	Pemilihan Putera Puteri Pertanian Jawa Barat 2021
257	1810714094	Jihaan Alyaa Faadhila Nuha	Ketua	Juara III	Lomba Poster Nasional D'kavja vol 2
258	1810714068	Naila Antania Hanjani	Anggota	Juara III	Lomba Poster Nasional D'kavja vol 2
259	1810714060	Muhammad Reihan Arianda	Anggota	Juara III	Lomba Poster Nasional D'kavja vol 2
260	1710711103	Muhamad Alfian	Individu	Juara I	Lomba Esai Dies Natalis Kempaka Bandung Raya Ke-54
261	1710714015	Saskia Ajeng Andiani	Anggota	Juara I	Lomba Pengembangan Ide Kewirausahaan Pada Pandemi Covid-19
262	1710714062	Regina Aulia Ramadhani	Ketua	Juara I	Lomba Pengembangan Ide Kewirausahaan Pada Pandemi Covid-19
263	1710714054	Azizah Nur Inayah	Anggota	Juara I	Lomba Pengembangan Ide Kewirausahaan Pada Pandemi Covid-19
264	1710714031	Ghina Shyifa Khairullah	Anggota	Juara I	Lomba Pengembangan Ide Kewirausahaan Pada Pandemi Covid-19
265	1710714046	Camilia Lathifa Suseno	Anggota	Juara I	Lomba Pengembangan Ide Kewirausahaan Pada Pandemi Covid-19
266	1710714062	Regina Aulia Ramadhani	Anggota	Juara I	Lomba Pengembangan Ide Kewirausahaan Pada Pandemi Covid-19

267	1710714026	Erina Febiani	Ketua	Juara I	Lomba Pengembangan Ide Kewirausahaan Pada Pandemi Covid-19
268	1710714019	Siska Iromawati	Anggota	Juara I	Lomba Proposal PKM Penerapan Teknologi Dies Natalis UPNVJ
269	1710714017	Septi Nur Hidayah	Anggota	Juara I	Lomba Proposal PKM Penerapan Teknologi Dies Natalis UPNVJ
270	2010711034	Maudia Indriani	Anggota	Juara I	Dies Natalis UPNVJ Ke-58
271	1710711103	Muhamad Alfian	Ketua	Juara I	Dies Natalis UPNVJ Ke-58
272	1910711002	Vk Dielfanie	Anggota	Juara I	Dies Natalis UPNVJ Ke-58
273	1910714021	Nadila Fitri	Anggota	Juara I	Lomba Kinetik 3
274	1710714080	Nadiya Rahmah Qurnaini	Ketua	Terbaik	Lomba Inovasi Produk Pangan Kedelai /Tempe
275	1710714035	Wilis Nofia Rahmawati	Anggota	Terbaik	Lomba Inovasi Produk Pangan Kedelai /Tempe
276	2010711055	Bianca Gadis Noor'Aini	Anggota	Juara II	Lomba KINETIK 3
277	1910713060	Dinda Andimi	Ketua	Juara II	Lomba KINETIK 3
278	1910713060	Dinda Andimi	Individu	Juara III	Lomba Tari Tradisional Solo Medical Cup 2021
279	1710713011	Annisa Dwi Kusumawati	Individu	Juara I	Lomba Fotografi Sociology Art 2021
280	1810711076	Rensi Hepi Farenta	Anggota	Juara II	Lomba Poster Bakti Sosial 2021
281	1810714088	Andita Arifianita Putri	Ketua	Juara II	Lomba Poster Bakti Sosial 2021
282	1810714068	Naila Antania Hanjani	Anggota	Juara III	Lomba Poster Nasional Kartini's Day FKM Binawan
283	1810714094	Jihaan Alyaa Faadhila Nuha	Ketua	Juara III	Lomba Poster Nasional Kartini's Day FKM Binawan
284	1810714060	Muhammad Reihan Arianda	Anggota	Juara III	Lomba Poster Nasional Kartini's Day FKM Binawan
285	1810711087	Sri Ayu Mustaqfiroh	Individu	Juara II	Lomba Esai Ilmiah Pekan Ilmiah Ilmu Keperawatan Nasional (PILKETANNAS) 2021
286	1910711033	Siti Luthfiana Hasena	Individu	Juara III	Lomba Mahasiswa Berprestasi Indonesian Nursing Olympiad 2021
287	1910714089	Bayu Saputra	Ketua	Juara II	Lomba Esai Nasional CARBON 3.0 2021
288	1910714023	Navianur Prilia Putri	Anggota	Juara II	Lomba Esai Nasional CARBON 3.0 2021
289	1810711087	Sri Ayu Mustaqfiroh	Individu	Juara III	Lomba Esai Ilmiah Indonesian Nursing Olympiad (INO) 2021
290	1910714064	Fathiya Andara	Anggota	Juara III	Lomba Proposal PKM ABDIMAS dalam rangka Dies Natalis UPNVJ ke 58
291	1810714003	Annisa Siti Azahra	Ketua	Juara III	Lomba Proposal PKM ABDIMAS dalam rangka Dies Natalis UPNVJ ke 58

292	1910714042	Thoriq Setya Nugroho	Anggota	Juara III	Lomba Proposal PKM ABDIMAS dalam rangka Dies Natalis UPNVJ ke 58
293	1810711087	Sri Ayu Mustaqfiroh	Individu	Juara III	Ners Vaganza X ILMIKI WILAYAH III
294	1810701023	Dimas Zuhrul Anam	Individu	Juara I	Musabaqah Tilawatil Quran Dies Natalis Universitas Pembangunan Nasional Veteran Jakarta ke-58 Tahun 2021
295	1810714024	Tantri Noviandra	Anggota	Juara II	Nutrizone Competition 2021
296	1810714014	Rachmi Ilma Zahtira	Anggota	Juara II	Nutrizone Competition 2021
297	1810714077	Jovanka Adina	Ketua	Juara II	Nutrizone Competition 2021
298	1810714094	Jihaan Alyaa Faadhila Nuha	Individu	Juara III	Lomba poster FASTION 2021
Tingkat Internasional					
1	1810101045	Feby Cantika Sari	Anggota	Juara I	Kompetisi Global Chatbot 2021
2	1810101010	Muhammad Daifa Al Quthni	Anggota	Juara I	Kompetisi Global Chatbot 2021
3	1810101039	Ari Mohammad Rizki	Anggota	Juara I	Kompetisi Global Chatbot 2021
4	1810101053	Rosi Julianti	Ketua	Juara I	Kompetisi Global Chatbot 2021
5	2010101024	Olfat Rayfadil Nabawi	Anggota	Juara I	Kompetisi Global Chatbot 2021
6	1810111240	Fatma Shabrina	Anggota	Juara II	Kompetisi Paduan Suara Internasional Zadar Croatia ke-12
7	1910111103	Andi Dwi Kurniawan	Anggota	Juara II	Kompetisi Paduan Suara Internasional Zadar Croatia ke-12
8	2010111210	Jalesiva Kanza Puspita	Anggota	Juara II	Kompetisi Paduan Suara Internasional Zadar Croatia ke-12
9	2010111062	Deswanti Lusiana	Anggota	Juara II	Kompetisi Paduan Suara Internasional Zadar Croatia ke-12
10	2010111175	Mochammad Ksatria Putra	Anggota	Juara II	Kompetisi Paduan Suara Internasional Zadar Croatia ke-12
11	1910112128	Muhammad Zaidane Alvarell	Anggota	Juara II	Kompetisi Paduan Suara Internasional Zadar Croatia ke-12
12	2010111035	Anisa Bunga Putri Pramadita	Anggota	Juara II	Kompetisi Paduan Suara Internasional Zadar Croatia ke-12
13	1810111017	Maria Grabrilla Yubellia	Anggota	Juara II	Kompetisi Paduan Suara Internasional Zadar Croatia ke-12
14	2010211076	Jeremy Alessandro Perkasa	Anggota	Juara II	Kompetisi Paduan Suara Internasional Zadar Croatia ke-12

15	2010212050	Rasya Thahirah	Anggota	Juara II	Kompetisi Paduan Suara Internasional Zadar Croatia ke-12
16	1810211076	Reycha Nabila Oktaviana	Individu	Juara II	Global Millennial Model United Nations 6.0
17	1810211076	Reycha Nabila Oktaviana	Individu	Juara III	Empowered Youth Assembly Model United Nations 1.0
18	1810211076	Reycha Nabila Oktaviana	Individu	Juara III	Global Millennial Model United Nations 4.0 (GM MUN 4.0)
19	1910312068	Mutiara Salsabila Putri	Individu	Juara I	Global Millennial Model United Nations 9.0
20	1910312068	Mutiara Salsabila Putri	Individu	Juara I	Asia Africa International Model United Nations 2021
21	1710312034	Dinda Tria Pratiwi	Individu	Terbaik	Indonesian Delegate of South Korea Friendship Program 2021 by Studec International
22	1710411084	Rima Adriyani	Ketua	Juara Harapan I	"Gebyar Ramadan UHAMKA" 2021
23	2010412115	Naomi Niken Agustina B.	Individu	Juara I	Pelita Harapan International Model United Nations 2021
24	2010412140	Henry Partogi	Individu	Juara Harapan I	Simulasi PBB
25	2010412140	Henry Partogi	Individu	Terbaik	Simulasi PBB
26	1810411292	Jody Kurnia Alviansyah	Anggota	Juara II	Kompetisi Paduan Suara Internasional Zadar Croatia ke-12
27	1810412078	Novito Budiman	Anggota	Juara II	Kompetisi Paduan Suara Internasional Zadar Croatia ke-12
28	1810412160	Azraa Tasya	Anggota	Juara II	Kompetisi Paduan Suara Internasional Zadar Croatia ke-12
29	1810413109	Muhammad Apriliansyah	Anggota	Juara II	Kompetisi Paduan Suara Internasional Zadar Croatia ke-12
30	1910411250	Fiorentina Novelia Goretty	Anggota	Juara II	Kompetisi Paduan Suara Internasional Zadar Croatia ke-12
31	2010412067	Gyanska Zalfa Khansa Saputra	Anggota	Juara II	Kompetisi Paduan Suara Internasional Zadar Croatia ke-12
32	2010412040	Vania Jessika	Anggota	Juara II	Kompetisi Paduan Suara Internasional Zadar Croatia ke-12
33	2010412118	Maria Victoria Nicolea M.N.	Anggota	Juara II	Kompetisi Paduan Suara Internasional Zadar Croatia ke-12
34	2010411210	Shahnahdah Zalfa Bustomi	Anggota	Juara II	Kompetisi Paduan Suara Internasional Zadar Croatia ke-12
35	1910412118	Auliandi Raka Baihaqie	Anggota	Juara II	Kompetisi Paduan Suara Internasional Zadar Croatia ke-12

36	2010411081	Teresa Avila Damara	Anggota	Juara II	Kompetisi Paduan Suara Internasional Zadar Croatia ke-12
37	2010412115	Naomi Niken Agustina B.	Individu	Juara Harapan I	Global Millennial Model United Nations 4.0 (GM MUN 4.0)
38	1910511097	Adhiya Delira Yasiin	Anggota	Juara II	Kompetisi Paduan Suara Internasional Zadar Croatia ke-12
39	2010512145	Chaerul Ilmi Al Ahyari	Anggota	Juara II	Kompetisi Paduan Suara Internasional Zadar Croatia ke-12
40	2010512139	Ray Pray Pontas	Anggota	Juara II	Kompetisi Paduan Suara Internasional Zadar Croatia ke-12
41	2010512119	Atina Eka Vebi	Anggota	Juara II	Kompetisi Paduan Suara Internasional Zadar Croatia ke-12
42	1910611221	Mouva Putri Ramadhita	Individu	Terbaik	Global Millennial Model United Nation 12.0
43	1910611221	Mouva Putri Ramadhita	Individu	Juara II	Global Millennial Model United Nation 12.0
44	1910611221	Mouva Putri Ramadhita	Individu	Terbaik	Asia Youth International Model United Nation 2021
45	1910611221	Mouva Putri Ramadhita	Individu	Terbaik	Universal Progress International Model United Nations 1.0
46	1910611221	Mouva Putri Ramadhita	Individu	Terbaik	Universal Progress International Model United Nation 1.0
47	1910611221	Mouva Putri Ramadhita	Individu	Terbaik	Resilience MUN 1,0
48	1910611221	Mouva Putri Ramadhita	Individu	Terbaik	Resilience MUN 1.0
49	1910611221	Mouva Putri Ramadhita	Individu	Terbaik	Global Millenial X MUN
50	1810611127	Josua Panggabean	Anggota	Juara II	Kompetisi Paduan Suara Internasional Zadar Croatia ke-12
51	1910611235	Borhanndono Setiaji	Anggota	Juara II	Kompetisi Paduan Suara Internasional Zadar Croatia ke-12
52	2010713054	Adzkia Avisena Maghfiroh	Individu	Terbaik	International Model United Nations UN Women Council
53	2010713136	Carlos Piero Martua	Anggota	Juara II	Kompetisi Paduan Suara Internasional Zadar Croatia ke-12
54	2010711056	Kharisma Indah Yuliarti	Anggota	Juara II	Kompetisi Paduan Suara Internasional Zadar Croatia ke-12
55	1910714059	Angelia Joselin	Ketua	Juara II	Kompetisi Paduan Suara Internasional Zadar Croatia ke-12

Sasaran 3 : Meningkatnya Kualitas Kurikulum dan Pembelajaran

a. Persentase program studi S1 dan D4/D3/D2 yang melaksanakan kerjasama dengan mitra.

Dalam mengimplementasikan kurikulum Kampus Merdeka dan Merdeka Belajar, UPN Veteran Jakarta berusaha untuk meningkatkan kerjasama dengan dunia industri dalam bentuk kerjasama penyelenggaraan pendidikan (intra/ekstra kulikuler), kolaborasi Penelitian dan PKM, serta magang bagi dosen dan mahasiswa. Jumlah kerjasama yang telah dilakukan UPN Veteran Jakarta pada tahun 2021 dari dalam negeri sebanyak 117 kerjasama dan luar negeri sebanyak 21 kerjasama dari 7 fakultas 24 program studi.

Capaian indikator menjalin kemitraan UPN Veteran Jakarta tahun 2021 dapat dicapai cukup tinggi dari yang diatergetkan, dengan capaian 95,83% dari 35% yang di targetkan dengan mengacu pada pengukuran kinerja yang di tetapkan melalaui Keputusan Menteri Pendidikan dan Kebudayaan nomor : 3/M/2021. Sedang bila dibandingkan capaian 2021 dengan capaian pada tahun 2020, maka tingkat capaian indikator kemitraan mencapai 273,80%.

Tabel 7

Laporan Implementasi Kerjasama Dalam Negeri dan Luar Negeri UPN Veteran Jakarta Tahun 2021

No.	Program Studi	Nama Mitra	Judul
Dalam Negeri			
Fakultas Ekonomi Dan Bisnis			
1	S1 Manajemen	Lini Pelatihan Kompetensi Certified Mitigation In Procurement	Beasiswa Sertifikasi Kompetensi Bidang Mitigasi Risiko Pengadaan Untuk Mahasiswa S1 Manajemen
2	S1 Ekonomi Syariah	Lini Pelatihan Kompetensi Certified Mitigation In Procurement	Beasiswa Sertifikasi Kompetensi Bidang Mitigasi Risiko Pengadaan Untuk Mahasiswa S1 Ekonomi Syariah
3	S1 Akuntansi	Lini Pelatihan Kompetensi Certified Mitigation In Procurement	Beasiswa Sertifikasi Kompetensi Bidang Mitigasi Risiko Pengadaan Untuk Mahasiswa S1 Akuntansi
4	S1 Ekonomi Pembangunan	Lini Pelatihan Kompetensi Certified Mitigation In Procurement	Beasiswa Sertifikasi Kompetensi Bidang Mitigasi Risiko Pengadaan Untuk Mahasiswa S1 Ekonomi Pembangunan
5	S1 Akuntansi	PT. Asanusa Asset Management	Program Dosen Mengajar di Prodi S1 Akuntansi
6	D3 Akuntansi	PT. Oper Bisnis Indonesia	Program Pengabdian Kepada Masyarakat oleh Dosen Prodi S1 Akuntansi
7	S1 Akuntansi	PT. MNC Sekuritas	Pengadaan Inovasi Pembelajaran Simulasi Perdagangan Bursa Melalui Aplikasi Virtual Trading di Prodi S1 Akuntansi
8	S1 Manajemen	PT. MNC Sekuritas	Pengadaan Inovasi Pembelajaran Simulasi Perdagangan Bursa Melalui Aplikasi Virtual Trading di Prodi S1 Manajemen
9	D3 Akuntansi	Kementrian Keuangan	Talkshow Intenational Seminar Tema "Budget Outlook During Covid19 Pandemic" di Prodi D3 Akuntansi

10	D3 Keuangan dan Perbankan	Kementrian Keuangan	Talkshow Intenational Seminar Tema "Budget Outlook During Covid19 Pandemic" di Prodi D3 Keuangan dan Perbankan
11	S1 Ekonomi Pembangunan	Kementrian Keuangan	Talkshow Intenational Seminar Tema "Budget Outlook During Covid19 Pandemic" di Prodi S1 Ekonomi Pembangunan
12	S1 Ekonomi Syariah	Kementrian Keuangan	Talkshow Intenational Seminar Tema "Budget Outlook During Covid19 Pandemic" di Prodi S1 Ekonomi Syariah
13	S2 Manajemen	Kementrian Keuangan	Talkshow Intenational Seminar Tema " udget Outlook During Covid19 Pandemic" di Prodi S2 Manajemen
14	S1 Akuntansi	Kementrian Keuangan	Talkshow Intenational Seminar Tema "Budget Outlook During Covid19 Pandemic" di Prodi S1 Akuntansi
15	S1 Manajemen	Kementrian Keuangan	Talkshow Intenational Seminar Tema " Budget Outlook During Covid19 Pandemic" di Prodi S1 Manajemen
16	S1 Akuntansi	PT. Oper Bisnis Indonesia	Webinar Invesment pada Prodi S1 Akuntansi
17	D3 Akuntansi	PT. Oper Bisnis Indonesia	Webinar Invesment pada Prodi D3 Akuntansi
18	D3 Akuntansi	SMK Negeri 20 Jakarta	Pengabdian Kepada Masyarakat di SMKN 20 Jakarta pada Prodi D3 Akuntansi
19	S1 Manajemen	PT Reksa Madani Candradimuka	Program Beasiswa Sertifikasi Kompetensi Profesi "Beasiswa Sertifikasiku”
20	S1 Manajemen	PT. Asanusa Asset Management	Program Dosen Mengajar di Prodi S1 Manajemen
21	S1 Manajemen	FEB Universitas Widya Gama Malang	Conference On Economics and Business Innovation (CEBI) pada Prodi S1 Manajemen

22	S1 Ekonomi Pembangunan	Bank Indonesia	Program Beasiswa Genbi pada Prodi S1 Ekonomi Pembangunan
23	S1 Akuntansi	FEB Universitas Widya Gama Malang	Conference On Economics and Business Innovation (Cebi) pada Prodi S1 Manajemen
24	S1 Ekonomi Syariah	Bank Indonesia	Program Beasiswa Genbi pada Prodi S1 Ekonomi Syariah
25	S1 Manajemen	Bank Indonesia	Program Beasiswa Genbi pada Prodi S1 Manajemen
26	S1 Akuntansi	PT. Reksa Madani Candradimuka	Program Beasiswa Sertifikasi Kompetensi Profesi "Beasiswa Sertifikasiku" pada Prodi S1 Akuntansi
27	S1 Akuntansi	Associatiom Of Chartered Certified Accountants (ACCA)	Akreditasi Kurikulum Prodi Akuntansi Program Sarjana
Fakultas Teknik			
28	S1 Elektro	Sekolah Tinggi Teknik Nurul Fikri	Pengajaran Dalam Pelatihan yang Diadakan NF Computer IT Training Solution (STT Nurul Fikri) di Prodi Teknik Elektro
29	Fakultas Teknik	PT. Juke Solusi Teknologi	Mahasiswa Magang Sebagai Trainer Project di Business Unit Juke Cloud di Fakultas Teknik
30	S1 Mesin	PT. Optimaxx Prima Teknik	Invited Speaker pada Webinar Tentang Computational Fluid Danamic di Prodi Teknik Mesin
31	S1 Maritim	PT. Optimaxx Prima Teknik	Trainng Software: Ansys Aqwa di Prodi Teknik Maritim
32	S1 Industri	Persatuan Insinyur Indonesia - Badan Kejuruan Teknik Industri	Kerjasama Pelatihan Berbasis Kompetensi, Kuliah Umum, Seminar dan Magang di Prodi Teknik Industri
33	S1 Industri	Persatuan Insinyur Indonesia - Badan Kejuruan Teknik Industri	Kerjasama Pelatihan Berbasis Kompetensi, Kuliah Umum, Seminar dan Magang di Prodi Teknik Industri
34	S1 Mesin	Balai Besar Teknologi Kekuatan Struktur – BPPT	Pertukran Dosen/Tenaga Ahli Mengajar di Prodi S1 Teknik Mesin
35	S1 Elektro	Sekolah Tinggi Teknik Nurul Fikri	Pengajar Praktisi Dari Stt Nurul Fikri di Prodi S1 Elektro FT UPNVJ

36	Fakultas Teknik	Persatuan Insinyur Indonesia - Badan Kejuruan Teknik Industri	Kerjasama Pelatihan Berbasis Kompetensi, Kuliah Umum, Seminar dan Magang di Fakultas Teknik
37	S1 Elektro	FT Universitas Lampung	Pengajaran Dosen S3 Mengajar Di FT UPN Veteran Jakarta, Periode Ganjil Tahun Ajaran 2020/2021
38	S1 Elektro	FT Universitas Lampung	Pengajaran Dosen S3 dari FT Unila Mengajar Di FT UPN Veteran Jakarta Periode Genap Tahun Ajaran 2020/2021
39	S1 Elektro	FT Universitas Lampung	Pengabdian Kepada Masyarakat
40	S1 Industri	FT UPN Veteran Jawa Timur	Pertukaran Dosen Mengajar
41	S1 Mesin	Balai Besar Teknologi Konversi Energi (Badan Pengkajian dan Penerapan Teknologi)	Pertukaran Dosen/Tenaga Ahli Mengajar
42	S1 Maritim	Pusat Teknologi Rekayasa Industri Maritim (Badan Pengkajian dan Penerapan Teknologi)	Pertukaran Dosen/Tenaga Ahli Mengajar
43	Fakultas Teknik	FTI UPN Veteran Yogyakarta	Pertukaran Dosen Mengajar
44	S1 Industri	FT UPN Veteran Jawa Timur	Pertukaran Dosen Mengajar
Fakultas Ilmu Komputer			
45	S1 Sistem Informasi	IEEE Indonesia Secsion	Kerjasama Penyelengaraan Seminar International Terindex Scopus di Prodi S1 Sistem Informasi
46	D3 Sistem Informasi	IEEE Indonesia Secsion	Kerjasama Penyelenggaraan Seminar International Terindex Scopus di Prodi D3 Sistem Informasi
47	S1 Teknik Informatik	IEEE Indonesia Secsion	Kerjasama Penyelenggaraan Seminar International Terindex Scopus di Prodi S1 Teknik Informatika
Fakultas Kedokteran			
48	S1 Farmasi	Fakultas Farmasi Universitas Indonesia	Penyelengaraan Kegiatan Dosen Tamu Fakultas Farmasi Universitas Indonesia ke Program Studi Farmasi Program Sarjana Universitas Pembangunan Nasional Veteran Jakarta - Prodi S1 Farmasi

49	Profesi Dokter	RSUD Prof Margono Soekarjo	Kerjasama Dalam Pelaksanaan Pendidikan Dokter dan Penelitian Kedokteran Serta Kesehatan - Prodi Profesi Dokter
50	Profesi Dokter	RSUD Pasar Minggu	Pelaksanaan Program Pendidikan Dokter Di Rumah Sakit Pendidikan Utama - Prodi S1 Profesi Dokter
51	Profesi Dokter	RS Jiwa Dr. Suharto Heerdjan Jakarta	Penyelengaraan Pendidikan Kedokteran - Prodi S1 Profesi Dokter
52	S1 Pendidikan Kedokteran	Kecamatan Limo	Pelaksanaan Tridharma Perguruan Tinggi, Kegiatan Kunjungan Lapangan dan Pengabdian Kepada Masyarakat - Prodi Pendidikan Kedokteran
53	Profesi Dokter	Kecamatan Limo	Pelaksanaan Tridharma Perguruan Tinggi, Kegiatan Kunjungan Lapangan dan Pengabdian Kepada Masyarakat - Prodi Proesi Dokter
54	S1 Pendidikan Kedokteran	Kecamatan Limo	Pelaksanaan Tridharma Perguruan Tinggi, Kegiatan Kunjungan Lapangan dan Pengabdian Kepada Masyarakat - Prodi Pendidikan Kedokteran
55	Profesi Dokter	Kecamatan Limo	Pelaksanaan Tridharma Perguruan Tinggi, Kegiatan Kunjungan Lapangan dan Pengabdian Kepada Masyarakat - Prodi Proesi Dokter
56	Profesi Dokter	Kecamatan Limo	Pelaksanaan Tridharma Perguruan Tinggi, Kegiatan Kunjungan Lapangan dan Pengabdian Kepada Masyarakat - Prodi Profesi Dokter
57	S1 Pendidikan Kedokteran	Pusat Teknologi Farmasi Medika Brin	Pelaksanaan Kegiatan Penelitian Pada Tridharma Perguruan Tinggi pada Prodi S1 Pendidikan Kedokteran

58	S1 Pendidikan Kedokteran	Klinik Utama Talenta Center	Penyelenggaraan Pendidikan, Pelatihan, dan Penelitian Bidang Neurosciience pada Prodi S1 Pendidikan Kedokteran
59	S1 Pendidikan Kedokteran	Yayasan Hayandra Peduli	Pendidikan, Penelitian dan Pengabdian Kepada Masyarakat Dalam Pemanfaatan Autologous Stromal Vascular Fraction, Autologous Activated Plaletet Rich Plasma, dan Autologous Immune Celss Pada Prodi S1 Pendidikan Kedokteran
60	Profesi Dokter	RSPAD Gatot Soebroto	Pendidikan, Pelayanan, Penelitian dan Pengabdian Kepada Masyarakat pada Prodi S1 Profesi Dokter
61	S1 Pendidikan Kedokteran	RSPAD Gatot Soebroto	Pendidikan, Pelayanan, Penelitian dan Pengabdian Kepada Masyarakat pada Prodi S1 Pendidikan Kedokteran
62	Profesi Dokter	FK Universitas Diponegoro	Kepaniteraan Klinik Ilmu Kedokteran Forensik Di FK Universitas Diponegoro pada Prodi S1 Profesi Dokter
63	S1 Pendidikan Kedokteran	RSUP Persahabatan	Penyelenggaraan Kegiatan Akademik FK UPN Veteran Jakarta di RSUP Persahabatan pada Prodi S1 Pendidikan Kedokteran
64	Profesi Dokter	RSUP Persahabatan	Penyelenggaraan Kegiatan Akademik FK UPN Veteran Jakarta di RSUP Persahabatan pada Prodi S1 Profesi Dokter
65	Profesi Dokter	Kesmas FK Universitas Diponegoro	Kepaniteraan Klinik Ilmu Kedokteran Forensik dan Ilmu Kesehatan Masyarakat di FK Universitas Diponegoro pada Prodi S1 Profesi Dokter
66	S1 Pendidikan Kedokteran	RS Bhayangkara Tk.1 R. Said Sukanto	Program Pendidikan Dokter Spesialiss FK UPNVJ di RS Bhayangkara Tk. 1 R. Said Sukanto pada Prodi S1 Pendidikan Kedokteran

67	Profesi Dokter	RS Bhayangkara Tk.1 R. Said Sukanto	Kepaniteraan Klinik dan Program Pendidikan Dokter Spesialis FK UPNVJ di RS Bhayangkara Tk. 1 R. Said Sukanto pada Prodi S1 Profesi Dokter
68	Profesi Dokter	RSUD Cilegon	Penyelenggaraan Pendidikan Serta Penelitian dan Pengabdian Kepada Masyarakat Di RSUD pada Prodi S1 Profesi Dokter
69	Profesi Dokter	RSUD Cengkareng	Penyelenggaraan Pendidikan Serta Penelitian dan Pengabdian Kepada Masyarakat di Rumah Sakit Umum Daerah Cengkareng Jakarta pada Prodi S1 Profesi Dokter
Fakultas Ilmu Kesehatan			
70	Profesi Ners	PT Ambulans Satu Satu Delapan	Penyelengaraan Pelatihan Basic Trauma Cardiac Life Support pada Prodi S1 Ners
71	Profesi Ners	PT. Pusat Pengembangan Perawat Indonesia	Penyelengaraan Pelatihan Keperawaran pada Prodi S1 Ners
72	S1 Ilmu Gizi	RSUD Pasar Rebo	Penyelengaraan Praktik Gizi Klinik pada Prodi S1 Ilmu Gizi
73	Profesi Ners	RS Prikasih	Praktik Kerja Lapangan pada Prodi S1 Ners
74	Profesi Ners	RS Budhi Asih	Penyelengaraan Pelatihan Keperawaran pada Prodi S1 Ners
75	Profesi Ners	RS Bhayangkara Tk. I R. Said Sukanto	Kegiatan Praktik Klinik Kemahasiswaan Kesehatan pada Prodi S1 Ners
76	Profesi Ners	RSUD Pasar Minggu	Praktik Klinik pada Prodi S1 Ners
77	Profesi Ners	RS Marinir Cilandak	Praktik Klinik Dan Penelitian Mahasiswa pada Prodi S1 Ners
78	Profesi Ners	Pusat Pendidikan Kesehatan KODIKLAT AD	Pemanfaatan Penyelenggaraan Praktik Kesehatan Matra pada Prodi S1 Ners

79	S1 Kesehatan Masyarakat	RS Soeharto Heerdjan	Penyelenggaraan Praktik Klinik Keperawatan Prodi D3 dan S1 Keperwatan dan Prodi Profesi Ners
80	D3 Fisioterapi	RS TNI AL Dr. Mintohardjo	Praktik Kerja Lapangan Program Studi D3 Fisioterapi FIKES UPNVJ
81	S1 Keperawatan	Sasana Tresna Werdha Ria Pembangunan	Pengunaan Fasilitas Praktik Klinik Di Prodi S1 Keperawatan
82	S1 Kesehatan Masyarakat	PT Japan Indonesian Economic Center	Program Pelatihan Magang Praktik Kerja Industri di Jepang pada Prodi S1 Kesehatan Masyarakat
83	D3 Fisioterapi	YPAC Jakarta	Pendidikan dan Praktik Komprehensif pada D3 Fisioterapi
84	FIKES	Politeknik Unggulan Kalimantan	Optimalisasi Pelaksanaan Tridharma Perguruan Tinggi Pada FIKES
85	S1 Ilmu Gizi	Orchid Griya Nutrisi PT RS Pelabuhan	Penyelenggaraan Praktik Kerja Lapangan pada Prodi S1 Ilmu Gizi
86	S1 Ilmu Gizi	Pemerintah Kota Bogor	Pendidikan, Penelitian Dan Pengabdian Kepada Masyarakat pada Prodi S1 Ilmu Gizi
87	S1 Ilmu Gizi	RS Puri Cinere	Penyelenggaraan Praktik Klinik Pada Prodi S1 Ilmu Gizi
88	S1 Ilmu Gizi	RS Sentosa Bogor	Praktik Klinik, Pelatihan dan Penelitian, Magang, dan Pengabdian Kepada Masyarakat pada Prodi S1 Ilmu Gizi
Fakultas Ilmu Sosial Dan Politik			
89	S1 Komunikasi	Komisi Penyairan Indonesia	Riset Indeks Kualitas Program Siaran Televisi pada Prodi S1 Komunikasi
90	S1 Komunikasi	FSMR Institut Seni Indonesia Yogyakarta	Kerjasama Penyelengaraan Pendidikan, Penelitian Dan Abdimas pada Prodi S1 Komunikasi

91	S1 Komunikasi	Kompas TV	Kerjasama Penyelengaraan Pendidikan dan Pelatihan Produk Siaran Televisi di Prodi S1 Komunikasi
92	S1 Hubungan Internasional	FISIP UPN Veteran Yogyakarta	Pertukaran Dosen pada Prodi S1 Hubungan Internasioanál
93	S1 Komunikasi	Komisi Penyairan Indonesia	Peningkatan Kerjsaama Dalam Mewujudkan Penyiaran Sehat di Indonesia Prodi S1 Kmunikasi
94	Fisip (HI, Komunikasi & Politik)	FISIP UPN Veteran Yogyakarta	Pertukaran Dosen
95	S1 Hubungan Internasional	FISIP Universitas Sultan Ageng Tirtayasa	Kerjasama Akademik dan Kemahasiswaan "Jawara Bela Negara" di Prodi S1 Hubugan Internasional
96	S1 Komunikasi	FISIP Universitas Sultan Ageng Tirtayasa	Kerjasama Akademik dan Kemahasiswaan "Jawara Bela Negara" di Prodi S1 Komunikasi
97	S1 Ilmu Politik	FISIP Universitas Sultan Ageng Tirtayasa	Kerjasama Akademik dan Kemahasiswaan "Jawara Bela Negara" di Prodi S1 Ilmu Politik
98	S1 Komunikasi	FISIP Universitas Nusa Cendana	Kerjasama Pertukaran Dosen dan Mahasiswa Prodi S1 Ilmu Komunikasi
99	S1 Hubungan Internasional	FISIP UPN Veteran Jawa Timur	Pertukaran Mahasiswa Nusantara (Permatasari) Sistem Alih Kredit
100	S1 Hubungan Internasional	FISIP UPN Veteran Jawa Timur	Pertukaran Dosen
101	S1 Komunikasi	FISIP UPN Veteran Jawa Timur	Pertukaran Mahasiswa Nusantara (Permatasari) Sistem Alih Kredit
Fakultas Hukum			
102	S1 Ilmu Hukum	SD Islam Serambi	Program Merdeka Belajar Kampus Merdeka - Kampus Mengajar
103	S1 Ilmu Hukum	SD Ganesa Satria	Program Merdeka Belajar Kampus Merdeka - Kampus Mengajar

104	S1 Ilmu Hukum	SD Islam Terpadu Fajar	Program Merdeka Belajar Kampus Merdeka - Kampus Mengajar
105	S1 Ilmu Hukum	SD Islam Al Barkah	Program Merdeka Belajar Kampus Merdeka - Kampus Mengajar
106	S1 Ilmu Hukum	SDIT Arrosaniyah	Program Merdeka Belajar Kampus Merdeka - Kampus Mengajar
107	S1 Ilmu Hukum	SD Cakra Nusantara	Program Merdeka Belajar Kampus Merdeka - Kampus Mengajar
108	S1 Ilmu Hukum	Pascasarjana Universitas Medan Area	Pengelolaan Jurnal Ilmiah
109	S1 Ilmu Hukum	FH Universitas Jember	Kegiatan-kegiatan Tri Dharma Perguruan Tinggi, yakni Meliputi Kegiatan Pendidikan, Penelitian, dan Pengabdian Kepada Masyarakat, serta Kegiatan Lain
110	S1 Ilmu Hukum	FH Univeristas Sahid	Pengelolaan Jurnal Ilmiah
111	S1 Ilmu Hukum	Masyarakat Hukum Pidana Dan Kriminologi	Pengelolaan Jurnal Ilmiah
112	S1 Ilmu Hukum	FH Universitas Sriwijaya	Pengelolaan Jurnal Ilmiah
113	S2 Hukum	Lembaga Sertifikasi Profesi Hukum Kontrak Indonesia (LSP HKI)	Perjanjian Kerjasama Program Uji Sertifikasi di Prodi S1 Ilmu Hukum
114	S1 Ilmu Hukum	FISIP Universitas Terbuka	Penelitian, Pengembangan Kelembagaan, Penggunaan dan Peningkatan Sumber Daya Bersama untuk Pendidikan di Prodi S1 Ilmu Hukum
115	S1 Ilmu Hukum	Lembaga Sertifikasi Profesi Hukum Kontrak Indonesia (LSP HKI)	Perjanjian Kerjasama Program Perancangan Kontrak di Prodi S1 Ilmu Hukum
116	S1 Ilmu Hukum	FH Universitas Pembangunan Nasional Jawa Timur	Pendidikan, Penelitian, Pengabdian Kepada Masyarakat, Teknologi dan Pengembangan Mahasiswa Terkait Program Merdeka Belajar Kampus Merdeka di Prodi S1 Ilmu Hukum

117	S1 Ilmu Hukum	Fh Universitas Pembangunan Nasional Jawa Timur	Pendidikan, Penelitian, Pengabdian Kepada Masyarakat, Teknologi dan Pengembangan Mahasiswa Terkait Program Merdeka Belajar Kampus Merdeka di Prodi S1 Ilmu Hukum
Luar Negeri			
Fakultas Ekonomi Dan Bisnis			
1	D3 Akuntansi	Universiti Kuala Lumpur (UNIKL)	International Webinar "Big Data Analytic For Business Sustainbility" pada Prodi D3 Akuntansi
2	D3 Akuntansi	Universiti Kuala Lumpur (UNIKL)	International Webinar "Social Entrepreneurship: Changing The Face Of The Society" pada Prodi D3 Akuntansi
3	D3 Akuntansi	Universiti Kuala Lumpur (UNIKL)	International Webinar "Fast & Forious : How To Get Initial Product Into A Full Blown Product Developmet" Pada Prodi D3 Akuntansi
4	D3 Keuangan Dan Perbankan	Universiti Kuala Lumpur (UNIKL)	International Webinar "Big Data Analytic For Business Sustainbility " Pada Prodi D3 Keuangan & Perbankan
5	D3 Keuangan Dan Perbankan	Universiti Kuala Lumpur (UNIKL)	International Webinar "Social Entrepreneurship: Changing The Face Of The Society" Pada Prodi D3 Keuangan Dan Perbankan
6	D3 Keuangan Dan Perbankan	Universiti Kuala Lumpur (Unikl)	International Webinar "Fast&Forious: How To Get Initial Product Into A Full Blown Product Developmet" Pada Prodi D3 Keuangan Dan Perbankan
7	S1 Manajemen	Universiti Kuala Lumpur (UNIKL)	International Webinar "Big Data Analytic For Business Sustainbility" Pada Prodi S1 Manajemen
8	S1 Manajemen	Universiti Kuala Lumpur (UNIKL)	International Webinar "Social Entrepreneurship: Changing The Face Of The Society" Pada Prodi S1 Manajemen

9	S1 Manajemen	Universiti Kuala Lumpur (UNIKL)	International Webinar "Fast & Forious: How To Get Initial Product Into A Full Blown Product Developmet" pada Prodi S1 Manajemen
10	S1 Akuntansi	Universiti Kuala Lumpur (UNIKL)	International Webinar "Big Data Analytic For Business Sustainbility" pada Prodi S1 Akuntansi
11	S1 Akuntansi	Universiti Kuala Lumpur (Unikl)	International Webinar "Social Entrepreneurship : Changing The Face Of The Society" Pada Prodi S1 Akuntansi
13	S1 Akuntansi	Universiti Kuala Lumpur (UNIKL)	International Webinar "Fast&Forious : How To Get Initial Product Into A Full Blown Product Developmet" pada Prodi S1 Akuntansi
14	S1 Ekonomi Pembangunan	Universiti Kuala Lumpur (UNIKL)	International Webinar "Big Data Analytic For Business Sustainbility" pada Prodi S1 Ekonomi Pembangunan
15	S1 Ekonomi Pembangunan	Universiti Kuala Lumpur (UNIKL)	International Webinar "Social Entrepreneurship: Changing The Face Of The Society" pada Prodi S1 Ekonomi Pembangunan
15	S1 Ekonomi Pembangunan	Universiti Kuala Lumpur (UNIKL)	International Webinar "Fast & Forious: How To Get Initial Product Into A Full Blown Product Developmet" pada Prodi S1 Ekonomi Pembangunan
16	S1 Ekonomi Syariah	Universiti Kuala Lumpur (UNIKL)	International Webinar "Big Data Analytic For Business Sustainbility" pada Prodi S1 Ekonomi Syariah
17	S1 Ekonomi Syariah	Universiti Kuala Lumpur (Unikl)	International Webinar "Social Entrepreneurship: Changing The Face Of The Society" Pada Prodi S1 Ekonomi Syariah
18	S1 Ekonomi Syariah	Universiti Kuala Lumpur (UNIKL)	International Webinar "Fast & Forious : How To Get Initial Product Into A Full Blown Product Developmet" Pada Prodi S1 Ekonomi Syariah

19	S2 Manajemen	Universiti Kuala Lumpur (UNIKL)	International Webinar "Big Data Analytic For Business Sustainbility" Pada Prodi S2 Manajemen
20	S2 Manajemen	Universiti Kuala Lumpur (UNIKL)	International Webinar "Social Entrepreneurship : Changing The Face Of The Society" Pada Prodi S2 Manajemen
21	S2 Manajemen	Universiti Kuala Lumpur (UNIKL)	International Webinar "Fast&Forious : How To Get Initial Product Into A Full Blown Product Developmet" Pada Prodi S2 Manajemen

Dari 24 program studi S1 dan D3 yang ada di UPN Veteran Jakarta, 23 program studi telah melakukan kemitraan dengan beberapa intitusi/lembaga/pemerintah/dunia usaha maupun dunia industri.

Kegiatan kerjasama dengan mitra yang dilakukan telah berjalan dengan baik dan implementasi kegiatan kerjasama ini mendapat dukungan penuh dari universitas dengan memanfaatkan jejaring yang sudah ada. Walaupun demikian, pelaksanaannya tetap masih terdapat kendala/hambatan dan permasalahan, diantaranya sebagai berikut :

1. Kesesuaian waktu dengan mitra dikaitkan dengan kegiatan akademik
2. Adanya Covid-19 menyebabkan beberapa dosen dan mahasiswa termasuk mitra tidak berani melaksanakan kegiatan didalam perencanaan sebelumnya.

Untuk mengatasi kendala/hambatan dan permasalahan tersebut, langkah-langkah yang dilakukan adalah sebagai berikut :

1. Dilakukan perencanaan kegiatan secara lebih dini dengan berkoordinasi kepada pihak mitra untuk menyesuaikan waktu yang dapat disepakati oleh mitra dengan dosen/mahasiswa UPN Veteran Jakarta

2. Mengantisipasi dengan memilih kegiatan yang tidak perlu melibatkan banyak orang serta mempersiapkan dosen dan mahasiswa dengan vaksinasi serta prokes yang maksimal

b. Persentase mata kuliah S1 dan D4/D3/D2 yang menggunakan metode pembelajaran pemecahan kasus (case methode) atau pembelajaran kelompok berbasis projek (team-based project) sebagai sebagian bobot evaluasi.

Jumlah mata kuliah yang yang menggunakan metode pembelajaran pemecahan kasus (*case methode*) atau pembelajaran kelompok berbasis projek (*team-based project*) sebagai sebagian bobot evaluasi pada semester ganjil 2021/2022 sebanyak 434 mata kuliah dari 1.304 mata kuliah sesuai update data yang telah dilakukan pada aplikasi PDDIKTI dari 24 program studi jenjang S1 dan D3.

Dari capaian yang ditergetkan pada indikator ini sebesar 25 persen, dengan formula pengukuran jumlah mata kuliah yang menggunakan case method atau team-based project sebagai bagian dari bobot evaluasi dibagi jumlah mata kuliah dikali 100, maka capaian UPN Veteran Jakarta pada indikator ini sebesar 33,28% dari 1.304 mata kuliah terdapat 434 mata kuliah yang pembelajarannya menggunakan metode pemecahan kasud (*case methode*) atau dengan berbasis projek (*team-based project*). Dan tingkat capaian dari yang ditargetkan sebesar 133,12%.

Hasil evaluasi yang dilakukan dalam pelaksanaan indikator ini terdapat kendala/hambatan dan permasalahan yang dihadapi sebagai bahan perbaikan/peningkatan hasil kinerja baik kuantitatif maupun kualitatif di tahun yang akan datang. Kendala/hamabatan yang dihadapi sebagai berikut :

1. Sistem penilaian di UPN Veteran Jakarta yang sudah disyahkan Peraturan Rektor nomor : 15/2020 tentang

Peraturan Akademik tanggal 15 Juni 2020 belum mengakomodir sistem penilaian partisipatif dan kolaboratif.

2. Pemahaman tentang metode pembelajaran pemecahan kasus (case methode) atau pembelajaran kelompok berbasis projek (team-based project) sebagai sebagian bobot evaluasi masih harus ditingkatkan.

Dan untuk mengatasi kendala/hambatan dan permasalahan tersebut, langkah-langkah yang dapat dilakukan sebagai berikut :

1. Melakukan revisi Peraturan Rektor nomor : 15/2020 tentang Peraturan Akademik tanggal 15 Juni 2020 dengan mengakomodis sistem penilaian partisipatif dan kolaboratif
2. Melaksanakan sosialiasi ke seluruh program studi tentang pembelajaran metode pembelajaran pemecahan kasus (case methode) atau pembelajaran kelompok berbasis projek (team-based project) sebagai sebagian bobot evaluasi

c. Persentase program studi S1 dan D4/D3/D2 yang memiliki akreditasi atau setifikat internasional yang diakui pemerintah.

Pada tahun 2021 program studi yang memiliki akreditasi atau sertifikat internasional yang diakui pemerintah ada 2 (dua) program studi yaitu S-1 Kedokteran Fakultas Kedokteran dan S-1 Gizi Fakultas Ilmu Kesehatan Masyarakat berdasarkan Indonesian Accreditation Agency For Higher Education in Health (IAAHEH/LAM-PTKes) Awarded WFME Recognition Status.

Sesuai dengan formula pengukuran pada indikator ini, maka capaian indikator presentase program studi S1 dan D4/D3/D2 yang memiliki akreditasi atau sertifikat internasional yang diakui pemerintah sebesar 8,33% dari target 2,5% yaitu 2 program studi yang bersetifikat internasional dari 24 program

studi yang ada pada UPN Veteran Jakarta, dan dengan tingkat capaian kinerja sebesar 33,33%.

Tabel 8

Data Status Program Studi UPN Veteran Jakarta Tahun 2021

No.	Fakultas dan Prodi	Akreditasi/Sertifikasi			
		Surat BAN-PT /LAMPT-Kes		Peringkat/ Nilai	Re-Akreditasi
		Nomor	Tahun SK		
1	**UPN Veteran Jakarta**	301/SK/BAN-PT/Akred/PT/XI/2018	2018	B/338	27-11-2023
2	**Fakultas Ekonomi & Bisnis**				
	a. D-III Perbankan dan Keuangan	6195/SK/BAN-PT/Akred/Dipl-III/X/2020	10-06-2020	A/374	10-06-2025
	b. D-III Akuntansi	5943/SK/BAN-PT/Akred/Dipl-III/IX/2020	23-09-2020	A/361	23-09-2025
	c. S1 Manajemen	114/SK/BAN-PT/Ak-PPJ/S/I/2021	05-01-2021	A/368	30-12-2025
	d. S1 Akuntansi	148/SK/BAN-PT/Ak-PPJ/S/I/2021	05-01-2021	A/361	30-12-2025
	e. S2 Manajemen	12402/SK/BAN-PT/Ak-PPJ/M/XI/2021	16-11-2021	B/353	30-09-2026
	f. S1 Ekonomi Pembangunan	3374/SK/BAN-PT/Akred/S/IX/2019	04-09-2019	B/305	04-09-2024
	g. S1 Ekonomi Syariah	4005/SK/BAN-PT/Akred/S/X/2019	22-10-2019	B/303	22-10-2024
3	**Fakultas Kedokteran**				
	a. S1 Sarjana Kedokteran	0380/LAM-PTKes/Akr/Sar/IX/2021	24-09-2021	Unggul/364	24-09-2022
	b. Profesi Dokter	0381/LAM-PTKes/Akr/Pro/IX/2021	24-09-2021	Unggul/366	24-09-2022
	c. S1 Farmasi	Kepmenristekdikti 987/KPT/I/2018	09-11-2018	-	-
4	**Fakultas Teknik**				
	a. S1 Teknik Mesin	7885/SK/BAN-PT/Ak-PJJ/S/XII/2020	12-01-2020	B/327	29-11-2025
	b. S1 Teknik Perkapalan	8698/SK/BAN-PT/Akred/S/VI/2021	15-06-2021	Baik/320	15-06-2026
	c. S1 Teknik Industri	829/SK/BAN-PT/Akred/S/III/2018	20-03-2018	B/311	20-03-2023
	d. S1 Teknik Elektro	Kepmenristekdikti 1130/KPT/I/2018	18-12-2018	-	-
5	**Fakultas Ilmu Sosial & Ilmu Politik**				
	a. S1 Ilmu Komunikasi	1231/SK/BAN-PT/Ak-PPJ/S/III/2021	03-03-2021	B/325	27-02-2026
	b. S1 Ilmu Hub. Internasional	2024/SK/BAN-PT/Akred/S/VII/2018	31-07-2018	B/354	31-07-2023
	c. S1 Ilmu Politik	4451/SK/BAN-PT/Akred/S/XI/2019	05-11-2019	B/301	05-11-2024
6	**Fakultas Ilmu Komputer**				
	a. S1 Sistem Informasi	2277/SK/BAN-PT/Akred/S/VII/2019	09-07-2019	B/321	09-07-2024
	b. S1 Informatika	1016/SK/BAN-PT/Ak-PPJ/S/II/2021	23-02-2021	B/309	19-02-2026
	c. D-III Manajemen Informatika	1151/SK/BAN-PT/Ak-PPJ/Dipl-III/III/2021	02-03-2021	B/305	27-02-2026
7	**Fakultas Hukum**				
	a. S1 Hukum	156/SK/BAN-PT/Ak-PPJ/S/I/2021	05-01-2021	B/347	30-12-2025
	b. S2 Hukum	2097/SK/BAN-PT/Akred/M/VIII/2018	01-08-2012	B/316	01-08-2023
8	**Fakultas Ilmu Kesehaan**				
	a. D-III Keperawatan	0621/LAM-PTKes/Akr/Dip/X/2019	26-10-2019	B/335	26-10-2023
	b. D-III Fisioterapi	466/SK/BAN-PT/Akred/Dpl-III/XII/2019	30-11-2019	B/341	30-11-2024
	c. S1 Keperawatan	0259/LAM-PTKes/Akr/Sar/VII/2021	18-06-2016	Baik Sekali/350	29-07-2026

	d. S1 Kesehatan Masyarakat	0638/LAMPTKes/Akr/Sar/IX/2018	31-08-2018	B/321	31-08-2023
	e. S1 Gizi	0570/LAM-PTKes/Akr/Sar/IX/2019	29/09/2019	A/363	29-09-2024
	f. Profesi Ners	0260/LAM-PTKes/ Akr/Pro/VII/2021	18-06-2016	Baik Sekali/340	30-07-2026
	g. S1 Fisioterapi*	Kepmenrdibbudistek 409/E/O/2021	22-09-2021	-	-

Untuk meningkatkan kualitas kurikulum dan pembelajaran studi S1 dan D3 harus memiliki akreditasi atau sertifikat internasional yang diakui pemerintah tentunya ada kendala/hambatan dan permasalahan yang dihadapi dalam pelaksanaannya, diantaranya sebagai berikut :

1. Di awal tahun 2021 belum dilakukan studi banding terhadap perguruan tinggi yang sudah memiliki akreditasi internasional.

Upaya dan langkah-langkah yang dilakukan adalah sebagai berikut :

1. Studi banding telah dilakukan pada semester II tahun 2021 untuk akreditasi internasional FIBAA
2. Berkomunikasi secara intens dengan pihak FIBAA untuk mempersiapkan MoU

Sasaran 4 : Meningkatnya Kualitas Dosen Pendidikan Tinggi

a. Persentase dosen yang berkegiatan tridharma di kampus lain, di QS 100 berdasarkan bidang ilmu (QS 100 by subject), bekerja sebagai praktisi di dunia industri, atau membina mahasiswa yang berhasil meraih prestasi paling rendah tingkat nasional dalam 5 (lima) tahun terakhir.

Dalam pelaksanaan tridharma perguruan tinggi yang dilakukan dosen tetap meliputi bidang pendidikan, penelitian, dan pengabdian kepada masyarakat. Di bidang pendidikan maka dalam rangka memperkuat kompetensi dan menyesuaiakan materi ajar dengan kondisi riil di lapangan maka dimungkinkan seorang dosen ikut dalam kegiatan di

dunia indutri, baik penugasan untuk magang atau sebagai praktisi sesuai bidang ilmunya. Kegiatan bidang pendidikan dosen lainnya adalah sebagai pembimbing atau pembina kegiatan kemahasiswaan. Di bidang penelitian dan pengabdian masyarakat, maka kerjasama yang dirintis oleh universitas maupun fakultas telah juga dimanfaatkan oleh dosen tetap UPN Veteran Jakarta untuk melakukan kegiatannya.

Persentase dosen yang berkegiatan tridharma di kampus lain, di QS 100 berdasarkan bidang ilmu (QS 100 by subject), bekerja sebagai praktisi di dunia industri, atau membina mahasiswa yang berhasil meraih prestasi paling rendah tingkat nasional dalam 5 (lima) tahun terakhir sudah tercapai dari target 15% yang ditetapkan dalam perjanjian kinerja dengan persentase capaian sebesar 55,14%, dengan tingkat capaian sebesar 367,6% dari target sesuai dengan dihitung berdasarakan formala pengukuran dari hasil yang di capai dibandingkan dengan jumlah dosen tetap. Berikut rincian capaian sesuai tabel sebagai berikut :

Tabel 9

Data Dosen Berkegiatan Tridharma di Kampus Lain, di QS 100 Berdasarkan Bidang Ilmu, Bekerja Sebagai Praktisi di Dunia Industri dan Membina Mahasiswa Meraih Prestasi Minimal Tingkat Nasional Dalam 5 Tahun Terakhir

No.	Indikator Kinerja Utama PTN	Target	Satuan	FEB	FT	FIK	FK	FIKES	FH	FISIP	Jumlah Capaian	% Capaian
1	Perentase dosen yang berkegiatan di kampus lain	15%	Dosen Tetap	35	11	21	0	12	20	19	118	23,32
2	Persentase dosen yang berkegiatan tridharma di QS 100 berdasarkan bidang ilmu			0	0	0	0	0	0	0	0	0,00
3	Persentase dosen bekerja sebagai praktisi di dunia industri			16	6	7	12	23	17	19	100	19,76

4	Persentase dosen membina mahasiswa meraih prestasi minimal tingkat nasional dalam 5 tahun terakhir			12	3	1	13	17	7	8	61	12,06
Jumlah				**47**	**14**	**31**	**24**	**28**	**20**	**29**	**193**	**55,14**

Tabel 10

Data Dosen Tetap Pembimbing Mahasiswa Berprestasi Tahun 2021

No.	Nama Pembimbing	Nama Mahasiswa	NIM	Jenis/Nama Lomba
Fakultas Ekonomi dan Bisnis				
1.	Kery Utami, SE, M.Si	Rosi Julianti	1810101053	Global Chatbot Competition For Digital Business dengan tema "Everyone Can Buid The Chatbot"
		Feby Cantika S	1810101039	
		Ari M. Rizky	1810101089	
		M. Olfat Nabawi	2010101024	
		M. Daifa	1810101010	
2.	Ranila Suciati, SE, MM, CFP	Rama Fathurachman	1810111088	Lomba Debat dengan tema "Optimalisasi Peran Generasi Milenial Dalam Peningkatan di Era New Normal"
3.	Siwi Nugraheni, SE, MM	Sultan Arif	2010111133	Putra Putri Bela Negara 2021
4.	Ade Nur Rohim, SHI, MEI	Rifqi Chairul Umam	1710116041	Hibah dari Kemenpora
5.	Dr. Desmintari, SE, MM	Angginum Juwita Sari	1910112044	Duta Generasi Berencana Kabupaten Bogor 2021
6.	Dr. Desmintari, SE, MM	Angginum Juwita Sari	1910112044	Maroonday XII Creative Festival
7.	Agus Maulana, S.Pd, M.S.Ak	Risa Adzkia Awanis	2010111049	Scientific Poster Competition FEB
8.	Wahyudi, SE, MM	Luqyana Rachim	1810112150	In-Action 2021
		M. Haikal Al Hafizh	1810112114	
		Edison Fernandes	1810112119	
9.	Dr. Jubaedah, SE, MM	Febri Nanda Marchel	1910115032	Efektivitas QRS untuk UMKM Sebagai Upaya Kemudahan Transaksi dan Digitalisasi Keuangan di MasaPandemi
		Elsa Widya Salmah	1910115028	
		Caurensia Tania	1910115021	
10.	Dr. Alfatih, Sikki Manggabarani, SE, M.Si	Anan Dwi Maulida	1810111061	Busines Plan Competition
		Kevin Christopher	1810111001	
		Rida Anisa Permata	1810111025	

11.	Ratna Hindria Dyah Pitasari, SE, M.Si, Ak, CA	Himawan Rahardika	1810111005	The 7th UTU Award 2021
		Destri Mailinda T	1810111006	
		Indi Prautami	1810111020	
12.	Andy Setiawan, S.Pd, M.Ak	Muhammad Nurul Aripin	1910112151	Vilitera
		Adi Ramasandi	1910112148	
		Raihan Darmawan	1910112149	
Fakultas Teknik				
1.	Purwo Joko Suranto, ST, MT	Muhammad Zidan Said	1910313037	Lomba Boat Race Competition COMET PPNS 2021
		Irfan Mufid Ramadhan	1910313024	
2.	Purwo Joko Suranto, ST, MT	Tubagus Arya Nugraha	1910313003	Lomba prototype dan Inovasi Kapal Cepat (LOPI) 2021
		Muhammad Zidan Said	1910313037	
		Rifki Rafi	1910313050	
3.	Noverdo Saputra, ST, M.Eng	Andika Masrul	1910313030	Lomba Desain Kontes Kapal Cepat Tak Berawak (KKCTBN) 2021
		Saiful Fadillah	1910313010	
		Zidan Aqsal Nur Akbar	1910313023	
		Rafly Ridho Jamalulail	1910313006	
		Ridho Firmansyah	1910313013	
Fakultas Ilmu Komputer				
1.	Theresiawati, S.Kom, MTI	Ni Komang Lusinta	2010512016	Lomba MenulisEsai dari Kesatuan Mahasiswa Hindu Dharma IPB
Fakultas Kedokteran				
1.	dr. Mila Citrawati, M.Biomed	Ratna Dwi Krismondani	1710211004	Scripta Reasearch Festival 2021 FK USU "Novel Innovation and Strategy in Gennitourinary Disease Prevention AsAn Improved Health Solution
2.	Dr. dr. Suzy Yusna, SpKJ	Sakhia Syahda Asmara	1810211019	Medical Djogja Scientific Competition 2021
		Elmiraz Takbira	1810211037	
3.	dr. Pritha Maya Safitri, SpKP	Renasya Nur Sarifah	1810211034	Poster Competition On Mercy 2021
4.	dr. Eva Carolina, SpPD	Ramadhani Safira G.	1810211090	Pharmacy UIN Vocal Combat (PUVC)
		Keisha Daniea P.	1810211133	
5.	dr. Eva Carolina, SpPD	Goldy Natana	1810211132	Scripta Research Festival 2021
		Rahmad Teguh A.P	1810211035	
		Asih Liasari	1810211120	
6.	dr. Sri Wahyuningsuh, Mkes	Keishia Natashia	1910211072	INAMSC Liga Medika 2021
		Yusuf Siauwijaya	1910211105	
		Gammarezka Fajar	1910211007	

7.	dr. Citra Ayu Aprilia, Mkes	Rahmah Salsah Hudriya	1810211099	Kompetisi Video Edukasi dengan judul "Penyakit Jantung Koroner: Kenali dengan PLAK, cegah dengan GERAK!"
		Gammarezka Fitra Fajar	1810211033	
		Yusuf Siauwijaya	191011105	
		Keishia Natashia	191021107	
8.	drg Nunuk Nugrohowati, M.S	Elmiraz Takbiran	1810211037	SINACOMP 2021
		Sakhia Syahda Asmara	1810211019	
9.	dr. Eva Carolina, SpPD	Ramadhani Safira G	1810211090	Atma Cordis Olahraga dan Seni SYSTOLIC 2021
10.	dr. Yanti Hardjono MKM	Bayu Prasety	1810211134	Poster Public Competition 9th Indonesian Medical Student Summit 2021
		Gefbar Faikar Aqbil	1810211057	
		Romadhonal Qodarul Akbar	1810211130	
11.	Melly Kristanti, SKM, Mepid	Johannes Yulason Christyan L.	1810211033	INAMSC LIGA MEDIKA 2021
		Gammarezka Fitra	1810211033	
		Fajar		
		Nabilah Nurul Fitri	1810211077	
12.	drg. Nunuk Nugrohowati, M.S	Ratna Dwi Krismondani	1710211004	World Cancer Day Competition 2021 "Enlight Your Discernment, Fight The Cancer: Together We Can!"
13.	Annisa F. Muti, S.Farm, Apt,M.Sc	Rasya Thahirah	2010212050	12th International Choir Competition Zedar
Fakultas Ilmu Sosial dan Ilmu Politik				
1.	Laode M Fathun, M.Hi	Naomi Niken Agustina Butar-Butar	2010412115	International Youth Legacy Model United Nations 2021
2.	Garcia KN Ginting, S.Sos, M.Si	Naomi Niken Agustina Butar-Butar	2010412116	Global Millennial Model United Nations 4.0 (GM MUN 4.0)
3.	Dr. Mansur, M.Si	Naomi Niken Agustina Butar-Butar	2010412117	Moestopo Model United Nations 2021
4.	Danis Tri Saputra W, S.IP., M.I.P	Bilal Sukarno	1910413020	Lomba Poster dan Esai Nasional Carbon 3.0 Universitas Jambi 2021
5.	Jerry Indrawan, S.IP., M.Si	Fathurahman Saleh	1910413051	Lomba Poster dan Esai Nasional Carbon 3.0 Universitas Jambi 2021
6.	Dr.Kusumajanti	Asfia Damistriya	1910411125	Lomba Nasional VLOG ESA UNPGRI Kediri 2021
		Hafizh Irsyad Ananto	1910411137	

7.	Yani Hendrayani, S.Sos., M.Si., Phd	Rima Adriyani	1710411084	Lomba Pembawa Acara Formal
8.	Dr. Asep Kamaluddin N.S. Ag, M.Si	Hino Samuel Jose	1810412081	Indonesia Model United Nations 2021
Fakultas Hukum				
1.	Dr. Heru Sugiyono, SH, MH	Mohammad Aldi Aliansyah	1710611176	Kompetisi Peradilan Semu tingkat Nasional Anti Money Laundering VI di Universitas Trisakti
		Nuraini	1710611038	
		Khairul Rizky	1710611195	
		Safira Tasya	1710611186	
		Doni Herlambang Nanda K.	1710611209	
		Alicia Muslimah	1810611159	
		Amodra Mahardika Putra W.	1810611168	
		Mita Nurasiah	1810611053	
		Jessica Natanael Simbolon	1810611240	
		Elvina Gabriela	1910611224	
		Rizky Willy Kurniawan	1910611212	
		Najlaa Putri Virdiansyah	1910611204	
		Sherly Angelina	1910611123	
		Aqillah Astri	1910611198	
		Anisa Khairunisa	1910611208	
		Lutfiah Nur Zahra	1910611282	
		Regentio Candrika Komala D.	1910611010	
2.	Khoirur Rizal Lutfi, SH, MH	Daeli Subrianty	1910611172	Konferensi Mahasiswa Nasional & Call for Paper Ubaya Law Fair Volume II yang diselenggarakan oleh Fakultas Hukum Universitas Surabaya
		Candya Upavata Kutey Karta N.	2010611293	
		Kamelia Desi Awaliah	2010611140	
3.	Dr. Heru Sugiyono, SH, MH	Daeli Subrianty	1910611172	Konferensi Mahasiswa Nasional & Call for Paper Ubaya Law Fair Volume II yang diselenggarakan oleh Fakultas Hukum Universitas Surabaya
		Candya Upavata Kutey Karta N.	2010611293	
		Kamelia Desi Awaliah	2010611140	
4.	Dr. Heru Sugiyono, SH, MH	Alfa Fitri	1810611092	Legal Opinion Competition National Agrarian Law Competition : Piala Profesor Boedi Harsono 2021

5.	Khoirur Rizal Lutfi, SH, MH	Herdandi Irsyad Bhagaskara	1910611088	Paper Presentation: The 11th Business Law Competition: PIALA HAFNI SJAHRUDDIN 2021 Fakultas Hukum Universitas Indonesia
		Sita Narawita Puteri	1910611113	
		Yoshiro Emilio	1910611092	
6.	Dr. Heru Sugiyono, SH, MH	Daeli Subrianty	1910611172	Kompetisi Artikel Hukum Lembaga Riset dan Debat UIN Walisongo Semarang
		Nadia Wulandari R	1910611097	
7.	Dr. Heru Sugiyono, SH, MH	Adella Darmawan	1910611104	Kompetisi Artikel Hukum Lembaga Riset dan Debat UIN Walisongo Semarang
		Fatihana Ulya Nasution	1910611102	
Fakultas Ilmu Kesehatan				
1.	Ns. Fiora Ladesvita, M.Kep, Sp.Kep.MB	Andira Arifianita Putri	1810714088	Lomba Poster Baksos 2021 "Benefit Build Innovation For Healthy Lifestyle" UMJ
	Ns. Diah Tika Anggraeni, M.Kep	Rensi Hepi Farenta	1810711076	
2.	Nanang Nasrulloh, STP, M.Sc	Jovanka Adina	1810714077	Lomba Karya Tulis Ilmiah dalam Seminar Nasional Nutrizone 2021 "Chrononutrition and Obesity: Strategy for Controlling and Preventing Obesity by a Modified Diet Based on Halal Food to Achieve SDGs 2030"
		Rachmi Ilma Zahtira	1810714014	
		Tantri Noviandra	1810714024	
3.	Nanang Nasrulloh, STP, M.Sc	Bayu Saputra	1910714089	Lomba Nasional dengan tema "Upaya Pencegahan dan Penanganan Covid-19 dari Berbagai Perspektif Generasi Milenial"
		Navianur Prilia Putri	1910714023	
4.	A'immatul Fauziyah, S.Gz, M.Si	Jihaan Alyaa Faadhila Nuha	1810714094	Poster Competition FASTION 2021 tingkat nasional dengan tema "Food Taboo"
5.	Widayani Wahyuningtyas, SE.,MM	Patrecia Vita Surgantari	1910714076	lomba Food Creation 2021 yang diadakan oleh Himpunan Mahasiswa Gizi (HIMAGI) Prodi Gizi Program Sarjana Fakultas Ilmu Kesehatan Universitas Kusuma Husada Surakarta
		Khansa Zahra Savira	1910714092	

6.	Ns. Wiwin Winarti, S. Kep., MN., M.Epid.	Muhammad Alfian	1710711103	Dies Natalis Keluarga Mahasiswa Pelajar Karawang (KEMPAKA Bandung Raya) ke-54 Tahun
7.	Ns. Fiora Ladesvita, S.Kep.,M.Kep.,Sp.Kep.MB	Sri Ayu Mustaqfiroh	1810711087	Juara III Lomba Esai Ilmiah Pada Kegiatan Indonesian Nursing Olympiad "Meningkatkan Intergritas dan Intelektual Mahasiswa Keperawatan Menuju Indonesia Sehat 2030"
8.	Ns. Fiora Ladesvita, S.Kep.,M.Kep.,Sp.Kep.MB	Siti Luthfiana Hasena	1910711033	Indonesia Nursing Olympiad "Meningkatkan Integritas dan Intelektual Mahasiswa Keperawatan Menuju Indonesia Sehat 2030"
9.	Dr. Ns. Dyah Utari, S.Kep.MKKK Chahya Kharin Herbawani, S.Keb.,Bd, M.K.M.	Dinda Andimi	1910713060	Lomba Tari Tradisional SCREATION 2021 bersifat terbuka bagi mahasiswa/i D3 dan S1 bidang Kesehatan dari seluruh wilayah Indonesia
10.	Ns. Tatiana Siregar, M.M, M.Kep dan Ns. Cut Sarida Pompey, MN	Berlian Rahmah Pertiwi	1910701030	lomba Vocal Solo Festival Seni Islam "Generasi Islami Yang Kreatif, dan Inovatif Bersama BEM FIKes IKesT MP"
11.	Ns. Tatiana Siregar, M.M, M.Kep dan Ns. Cut Sarida Pompey, MN	Vinda Ayu Arini	1910701014	Lomba Ajang Sport, Art and Nursing Competition (SPARTAN) Himpunan Keperawatan Poltekkes Kemenkes Jakarta III bersifat terbuka bagi mahasiswa/i dalam bidang kesehatan dari seluruh wilayah Indonesia.
12.	Dra. Marina Ery Setiawati, MM	Rizka Yuliana Rachman	1910713009	Lomba Ajang Sport, Art and Nursing Competition (SPARTAN) Himpunan Keperawatan Poltekkes Kemenkes Jakarta III bersifat terbuka bagi mahasiswa/i dalam bidang kesehatan dari seluruh wilayah Indonesia
	Terry Yuliana R.P, SKM., MKM.	Febrianti Nasaindah Zuchri	1910713017	
		Indah Seviana	1910713026	
		Ni Putu Ayu Larassasti	1910713028	
		Fanny Azzahra Putri	1910713032	
		Wardahtun Nufus	1910713096	
		Ratu Wavia Nadiarta	1910713135	
		Annisa Mutiara	2010713103	

		Jahira Fajri Madani	2010713107	
		Mita Sulistiawati	2010713120	
		Aliya Kinanti	2010713127	
		Nabila Erinaputri	2010713137	
		Shafa Adzkia Aulia	2010713139	
13.	M. Ikhsan. Amar, S.Gz, M.Kes	Amirah Salwa	1810714012	lomba poster di Nutrition Fair IPB 2021
		Olla Wilda Nasyiba	1810714073	
		Andita Arifianita Putri	1910713009	
14.	A'immatul Fauziyah, S.Gz, M.Si	Tyara Rally Athiyyah Nabila	1910714091	Kejuaraan Nasional Speed Offroad 2021 dan bagian dari seri Kejuaraan Nasional Sprint Rally 2021
15.	Ns. Santi Herlina, M.Kep, Sp.Kep.MB	Renasti Pratiwi	1810711061	PON XX
16.	Ns. Rokhaidah, S.Kep, M.Kep, Sp. Kep. An dan Ns. Indah Permatasari, S.Kep, M.Kep	Zhafirah Zhafarina	1910711062	National Seminar & Soedirman Nursing Competition (NS2NC) 2021
		Diya Alvionita	1910711055	
		Fina Fijriah	1910711077	
17.	Ns. Diah Tika Anggraeni, M.Kep	Rensi Hepi Farenta		Nursing Scientific Festival BEM FK Universitas Brawijaya tahun 2021
	Fiora Ladesvita, M.Kep, Sp.Kep.MB	Maila Faiqoh Tsauroh		
		Syofa Putri Salsabila		

Walaupun target sudah tercapai, namun dalam pelaksanaannya masih terdapat kendala/hambatan dan permasalahan, diantaranya sebagai berikut :

1. Beban kerja dosen didalam kampus sudah memenuhi batas maksimal.
2. Perguruan Tinggi di Indonesia yang masuk katagori QS 100 berdasarkan bidang ilmu tidak sesuai dengan bidang ilmu yang ada di UPN Veteran Jakarta
3. Keterlibatan dosen dalam membina mahasiswa berprestasi sudah cukup akan tetapi hasilnya belum mencapai hasil maksimal.

Upaya/langkah-langkah untuk mengatasi kendala/hambatan dan permasalahan tersebut dilakukan sebagai berikut :

1. Memberikan penugasan khusus agar dosen berkegiatan tridharma di kampus lain.
2. Menjajaki kerjasama dengan perguruan tinggi QS 100 di Indonesia untuk mengidentifikasi kemungkinan kesamaan materi ajar di prodi-prodi tertentu.
3. Menghimbau dosen untuk lebih intens melakukan pembimbingan sekaligus Latihan praktek/memperkaya materi untuk mencapai hasil maksimal.

b. Persentase dosen tetap berkualifiksi akademik S3, memiliki sertifikat kompetensi/profesi yang diakui oleh industri dan dunia kerja, atau berasal dari kalangan professional, dunia industri, atau dunia kerja.

Jumlah dosen tetap UPN Veteran Jakarta saat ini berjumlah 506 dosen, sedangkan dosen yang berkualifikasi akademik S3 sebanyak 103 dosen yaitu 20,36% dari jumlah dosen tetap dari berbagai program studi/fakultas. Masih sedikitnya dosen berkualifikasi S3 dikarenakan masih banyak dosen UPN Veteran Jakarta yang masih menempuh pendidikan S3 diberbagai perguruan tinggi dalam negeri maupun luar negeri dengan pembiayaan beasiswa internal maupun ekternal dalam rangka peningkatan kualifikasi akademik dosen UPN Veteran Jakarta khususnya jenjang S3.

Untuk dosen tetap bersertifikat kompetensi/profesi yang diakui oleh industri dan dunia kerja sebanyak 100 dosen tetap yaitu 19,76% dari jumlah dosen tetap. Dosen tetap yang berasal dari kalangan praktisi professional/dunia industry/dunia kerja sebanyak 70 dosen tetap yaitu 13,83% dari dosen tetap.

Tabel 11

Data Dosen Tetap UPN Veteran Jakarta
Berdasarkan Pendidikan dan Jabatan Akademik Tahun 2021

No.	Fakultas/Prodi	Status Pendidikan				Jabatan Akademik					
		S2	S3	Profesi Dokter	Jumlah	GB	LK	L	AA	TP	Jumah
Fakultas Ekonomi dan Bisnis											
1	S1 Manajemen	28	3	0	31	0	3	20	6	2	31
2	S1 Akuntansi	25	7	0	32	0	2	10	16	4	32
3	S1 Ekonomi Pembangunan	6	4	0	10	0	1	5	0	4	10
4	S1 Ekonomi Syariah	8	3	0	11	0	1	4	2	4	11
5	D3 Keuangan dan Perbankan	7	0	0	7	0	1	5	1	0	7
6	D3 Akuntansi	4	2	0	6	0	3	3	0	0	6
7	S2 Manajemen	0	6	0	6	0	2	4	0	0	6
	Jumlah	**78**	**25**	**0**	**103**	**0**	**13**	**51**	**25**	**14**	**103**
Fakultas Ilmu Komputer											
1	S1 Teknik Informatika	14	1	0	15	0	0	7	6	2	15
2	S1 Sistem Informasi	17	2	0	19	0	1	8	7	3	19
3	D3 Sistem Informatika	8	0	0	8	0	2	4	2	0	8
	Jumlah	**39**	**3**	**0**	**42**	**0**	**3**	**19**	**15**	**5**	**42**
Fakultas Teknik											
1	S1 Teknik Mesin	9	6	0	15	0	0	6	4	5	15
2	S1 Teknik Industri	11	3	0	14	0	4	5	4	1	14
3	S1 Teknik Perkapalan	8	1	0	9	0	0	6	2	1	9
4	S1 Teknik Elektro	6	4	0	10	0	0	2	3	5	10
	Jumlah	**34**	**14**	**0**	**48**	**0**	**4**	**19**	**13**	**12**	**48**
Fakultas Kedokteran											
1	S1 Pendidikan Dokter	42	9	2	53	0	2	22	10	19	53
2	S1 Farmasi	8	2	0	10	0	0	2	5	3	10
3	Profesi Dokter	33	6	0	39	0	2	4	0	33	39
	Jumlah	**83**	**17**	**2**	**102**	**0**	**4**	**28**	**15**	**55**	**102**

Fakultas Hukum											
1	S1 Hukum	31	6	0	37	0	2	17	14	4	37
2	S2 Hukum	0	9	0	9	1	3	5	0	0	9
	Jumlah	**31**	**15**	**0**	**46**	**1**	**5**	**22**	**14**	**4**	**46**
Fakultas Ilmu Sosial dan Politik											
1	S1 Komunikasi	34	8	0	42	0	1	21	16	4	42
2	S1 Hubungan Internasional	18	4	0	22	0	0	7	10	5	22
3	S1 Ilmu Politik	13	6	0	19	0	0	7	6	6	19
	Jumlah	**65**	**18**	**0**	**83**	**0**	**1**	**35**	**32**	**15**	**83**
Fakultas Ilmu Kesehatan											
1	S1 GIZI	14	3	0	17	0	0	7	9	1	17
2	S1 Keperawatan	13	4	0	17	0	2	4	10	1	17
3	S1 Kesehatan Masyarakat	19	3	0	22	0	0	9	11	2	22
4	S1 Fisioterapi	1	0	0	1	0	0	0	0	1	1
5	D3 Fisioterapi	10	0	0	10	0	0	1	5	4	10
6	D3 Keperawatab	9	0	0	9	0	0	5	3	1	9
7	Profesi Ners	5	1	0	6	0	1	4	1	0	6
	Jumlah	**71**	**11**	**0**	**82**	**0**	**3**	**30**	**39**	**10**	**82**
	Jumlah Keseluruhan	**401**	**103**	**2**	**506**	**1**	**33**	**204**	**153**	**115**	**506**

Pada indikator persentase dosen tetap berkualifiksi akademik S3, memiliki sertifikat kompetensi/profesi yang diakui oleh industri dan dunia kerja, atau berasal dari kalangan professional, dunia industri, atau dunia kerja pada tahun ini sudah tercapai 53,95% dari target 30% yang telah ditetapkan dengan tingkat capaian kinerja 179,83%.

Berikut capaian dosen tetap berkualifikasi akademik S3, memiliki sertifikat kompetensi/profesi yang diakui oleh industri dan dunia kerja, atau berasal dari kalangan praktisi profesional,dunia industri, atau dunia kerja yang dilakukan fakultas.

Tabel 12

Data Dosen Tetap Berkualifikasi S3, Memiliki Sertifikasi Kompetensi/Profesi Yang Diakui oleh Industri dan Dunia Kerja, dan Berasal dari Kalangan Praktisi Profesional, Dunia Industri atau dunia kerja UPN Veteran Jakarta Tahun 2021

No.	Indikator Kinerja Utama PTN	Target	Satuan	FEB	FT	FIK	FK	FIKES	FH	FISIP	Jumlah Capaian	% Capaian
1	Perentase dosen tetap berkualifikasi akademik S3	30%	Dosen Tetap	25	14	3	17	11	15	18	103	20,36
2	Persentase dosen tetap memiliki sertifikat kompetensi/profesi yang diakui oleh 82ndustry dan dunia kerja			28	1	38	0	22	9	2	100	19,76
3	Persentase dosen tetap yang berasal dari kalangan praktisi profesional, dunia industri atau dunia kerja			9	5	4	3	23	14	12	70	13,83
Jumlah				**62**	**20**	**45**	**20**	**56**	**38**	**32**	**273**	**53,95**

Walaupun target yang telah ditetapkan didalam perjanjian kinerja tahun 2021 sudah tercapai, namun UPN Veteran Jakarta terus menerus dan berupaya untuk meningkatkan kualitas dosen pendidikan tinggi, khususnya dosen tetap yang berkualifikasi S3, memiliki sertifikasi kompetensi/profesi yang diakui oleh industri dan dunia kerja, dan berasal dari kalangan paktisi profesional, dunia industri atau dunia kerja, tentunya didalam pelaksanaan banyak kendala/hambatan dan permasalahan, diantaranya sebagai berikut :

1. Tidak semua dosen dapat ditugaskan belajar S3 karena kegiatan di kampus tidak dapat ditinggalkan.
2. Dosen yang berasal dari kalangan professional/praktisi tidak menginginkan menjadi dosen tetap.

Untuk mengatasi kendala/hambatan dan permasalahan tersebut, upaya/langkah-langkah yang dilakukan adalah sebagai berikut :

1. Telah dilakukan mapping penugasan dosen untuk melanjutkan studi S3 sehingga tidak meninggalkan tugas di kampus.
2. Dosen dari kalangan professional/praktisi tetap di floting untuk mengajar tetapi sebagai dosen tidak tetap.

c. Jumlah keluaran penelitian dan pengabdian kepada masyarakat yang berhasil mendapat rekognisi internasional atau diterapkan oleh masyarakat per jumlah dosen.

Jumlah keluaran penelitian yang berhasil mendapat rekognisi internasional sebanyak 60 judul penelitian dari scopus, dan pengabdian kepada masyarakat yang diterapkan oleh masyarakat menghasilkan sebanyak 211 judul pengabdian kepada masyarakat dari 506 dosen tetap. Sesuai dengan formula pengukuran kinerja indikator ini, capaian jumlah keluaran sebesar tahun 2021 sebesar 0,54 dari 0,10 yang ditargetkan dan tingkat capaian yang dihasilkan sebesar 540%.

Tabel 13

Jumlah Keluaran Penelitian Yang Berhasil Mendapat Rekognisi Internasional

No.	Judul Artikel	Nama Penulis	Fakultas	Nama Jurnal
1	A PM 2.5 Forecasting Model Based on Air Pollution and Meteorological Conditions in Neighboring Areas	Adrezo, M., Huang, Y.-P., Sandnes, F.E.	FIK	Communications in Computer and Information Science
2	Party polarisation in the American Congress and the duration of legislated economic sanctions, 1945–2005	Afrimadona	FISIP	Contemporary Politics
3	Revisiting Political Polarisation in Indonesia: A Case Study of Jakarta's Electorate	Afrimadona	FISIP	Journal of Current Southeast Asian Affairs
4	Sustainability in health service industry: The implementation of Material Flow Cost Accounting (MFCA) as an eco-efficient analysis	Arieftiara D.	FEB	IBIMA Business Review

5	Analysis of resources allocation on passenger ship reparation project using work breakdown structure method in pt. xyz	Rivanda, F.N., As'Adi, M., Montreano, D.	FT	Journal of Physics: Conference Series
6	Analysis performance of forced convection cooling using synthetic jets with wave variations (sine, square, and triangular)	Bintang Arya Putra, Damora Rhakasywi, M As'adi and Nur Cholis	FT	Journal of Physics: Conference Series
7	Hoist Tulangan Machine Maintenance Design Using Lean Maintenance Method (Case Studi Of Pt. Xyz)	Winan Azhari Muhammad As' adi Alina Cynthia Dewi University of Indonesia Winan Azhari, Muhammad As' adi, Alina Cynthia Dewi, Halim Mahfud	FT	Journal of Physics: Conference Series
8	Integration of Quality Function Deployment and Analytical Hierarchy Process in Developing Digital Application Features	Zaman, A.N., Viacenza, A.N., Dewi, A.C., As'Adi, M., Montreano, D.	FT	Journal of Physics: Conference Series
9	Strengthen the critical roles of women in urban environmental preservation with social protection program	Asteria, D., Nabila, S.H., Negoro, H.A., Soedrajad, M.R., Utari, D.	FIKES	IOP Conference Series: Earth and Environmental Science
10	Determinants of Audit Quality: Role of Time Budget Pressure	Aswar, K., Akbar, F.G., Wiguna, M., Hariyani, E.	FEB	Problems and Perspectives in Management
11	Moderating effect of internal control system to determinants influencing the financial statement disclosure	Aswar, K., Jumansyah, J., Mulyani, S., Sumardjo, M.	FEB	Investment Management and Financial Innovations
12	Using e-Social Story to Improve the Social Behavior of Children with Autism during the COVID-19 Pandemic at Rumah Autis Depok, Indonesia	Ayuningtyas, F., Venus, A., Suryana, A., Yustikasari, Y.	FISIP	Library Philosophy and Practice
13	Limitation of harbormaster responsibility in ship accidents	Bakhtiar, H.S., Abbas, Nur, R.	FH	Academic Journal of Interdisciplinary Studies
14	A mechanistic review of plumbagin effects againts diabetes and obesity	Bustamam, N., Simamora, A.	FK	Pharmaceutical Sciences Asia
15	The use of discretionary spending as an opportunistic motive to win the election	Darmastuti, D., Setyaningrum, D.	FEB	International Symposia in Economic Theory and Econometrics
16	Novel microbial consortium formulation as plant growth promoting bacteria (PGPB) agent	S Denaya, R Yulianti, A Pambudi and Y Effendi	FK	IOP Conference Series: Earth and Environmental Science
17	The Influence Of Singapore Investment Investment In Indonesia s Economic Growth	Desmintari	FEB	Review of International Geographical Education Online

18	The Implementation of Maintenance Quality Function Deployment (MQFD) to Improve the Quality Maintenance Management for the Upstream Oil and Gas Industry	Ulfah Aulia Djumantara, Muhamad As'Adi and Alina Cynthia Dewi	FT	Journal of Physics: Conference Series
19	The effect of Indonesian honey Tetragonula sp. And Indonesian royal jelly Apis mellifera (Ceiba pentandra) to human preputium cell proliferation in serum-free DMEM	Q. S. Fachrani, M. A. Dhifanra, Y. Nugraha, R. Yulianti, M. Sahlan, S. Pambudi, A. Nurhasanah, A. Pramono	FK	IOP Conference Series: Earth and Environmental Science
20	Antibacterial potential of Nicotiana tabacum L. var virginia pyrolysis extract against Staphylococcus aureus, Enterococcus faecalis, Escherichia coli, and Pseudomonas aeruginosa	Fernanda, S.A., Amru, B.A., Rahmani, H.A., (...), Zulfa, F., Pramono, A.	FK	IOP Conference Series: Earth and Environmental Science
21	Clipping Versus Coiling in Ruptured Basilar Apex Aneurysms: A Meta-Analysis	Fotakopoulos, G., Andrade-Barazarte, H., Tjahjadi, M., Goehre, F., Hernesniemi, J.	FK	Turkish neurosurgery
22	Outcome in Patients with Spinal Cavernomas Presenting with Symptoms Due to Mass Effect and/or Hemorrhage: Conservative versus Surgical Management: Meta-analysis of Direct Comparison of Approach-Related Complications	George Fotakopoulos, Juri Kivelev, Hugo Andrade-Barazarte, Mardjono Tjahjadi, Felix Goehre, Juha Hernesniemi	FK	World Neurosurgery
23	Optimization of Orifice Metering Station Construction with Time Cost Trade off Methods	Ginting, M.A., As'Adi, M., Fajriah, N.	FT	Journal of Physics: Conference Series
24	Literature review: Potential pharmacological activity of luffa cutangula L. Roxb	Harfiani, E., Pradana, D.C.	FK	IOP Conference Series: Earth and Environmental Science
25	Characteristics of Indonesian Society in Utilizing Herbs for Covid Prevention during the Covid-19 Pandemic	Harfiani, E., Puspita, R., Ramadhani, I.	FK	IOP Conference Series: Earth and Environmental Science
26	Using media for voting decision among first-time voter college students in West Java, Indonesia	Intyaswati, D., Maryani, E., Sugiana, D., Venus, A.	FISIP	Academic Journal of Interdisciplinary Studies
27	Social Media as an Information Source of Political Learning in Online Education	Intyaswati, D., Maryani, E., Sugiana, D., Venus, A.	FISIP	SAGE Open
28	Impact of lean six sigma at pharmacy unit on hospital profitability before and during Covid-19 pandemic	Iswanto A.H.	FIKES	International Journal of Lean Six Sigma
29	Prognostic factors in predicting primary brainstem hemorrhage patients: An experience in Indonesia’s rural hospital	Khairunnisa, N., Makkiyah, F.A., Sinaga, T.A., Nurrizka, R.H.	FK	Pharmacognosy Journal
30	Ui/ux integrated holistic monitoring of paud using the tcsd method	Krisnanik, E., Rahayu, T.	FIK	Bulletin of Electrical Engineering and Informatics

31	Mutation of UDP-glucose binding motif residues lead to increased affinity for ADP-glucose in sugarcane sucrose phosphate synthase	Kurniah, N.I., Sawitri, W.D., Rohman, M.S., (...), Hase, T., Sugiharto, B.	FK	Molecular Biology Reports
32	Contemporary transportation applications as new forms of social construction technology	Leonidovich Muzykant V.		Proceedings of the 2021 5th World Conference on Smart Trends in Systems Security and Sustainability,
33	Graptophyllum pictum (l.) griff. (syn: Justicia picta linn.) and its effectiveness: A well-known indonesian plant	Feda Makkiyah, Eldiza Puji Rahmi, Rika Revina, Tiwuk Susantiningsih, Yuni Setyaningsih	FK	Pharmacognosy Journal
34	Comparative dose of intracarotid autologous bone marrow mononuclear therapy in chronic ischemic stroke in rats	Makkiyah, F., Sadewo, W., Nurrizka, R.H.	FK	Open Access Macedonian Journal of Medical Sciences
35	Parity and marital status as factors influencing contraceptive use among adolescents in Indonesia	Mas udah A.F. Pristya T.Y.R	FIKES	Kesmas
36	Extract of Caesalpinia sappan L. heartwood as food treatment anti-diabetic: A narrative review	Muti, A.F., Pradana, D.L.C., Rahmi, E.P.	FK	IOP Conference Series: Earth and Environmental Science
37	The effect of Indonesian honey Tetragonula sp. And Indonesian royal jelly Apis mellifera (Ceiba pentandra) to human preputium cell proliferation in serum-free DMEM	Fachrani, Q.S., Dhifanra, M.A., Nugraha, Y., ...Nurhasanah, A., Pramono, A.	FK	IOP Conference Series: Earth and Environmental Science
38	The physical symptoms and risk factors of COVID-19 among academic community during the large-scale social restriction period in the faculty of medicine UPN veteran Jakarta	Nugrohowati, N., Kristanti, M., Fauzan, M.F., Kolib, A.	FK	Malaysian Journal of Medicine and Health Sciences
39	Psychological outcomes of the COVID-19 pandemic among pregnant women in Indonesia: A cross-sectional study	Nurrizka, R.H., Nurdiantami, Y., Makkiyah, F.A.	FIKES	Osong Public Health and Research Perspectives
40	Factors Influencing Contraceptive Use Among Married Women Of Productive Age In Indonesia	Nurrizka, R.H., Makiyah, F.A., Agustina	FIKES	Malaysian Journal of Public Health Medicine
41	Characterization and concentration optimization of hibiscus rosa-sinensis l. Mucilage powder as superdisintegrant	Prabowo, I., Iskandarsyah, Adriany, R.	FK	International Journal of Applied Pharmaceutics
42	Machine Maintenance Planning in Manufacturing Company using RCM II Methods	Pradipta Haris, S.T., As'Adi, M., Montreano, D.	FT	Journal of Physics: Conference Series

43	Antibacterial potential of Nicotiana tabacum L. var virginia pyrolysis extract against Staphylococcus aureus, Enterococcus faecalis, Escherichia coli, and Pseudomonas aeruginosa	Fernanda, S.A., Amru, B.A., Rahmani, H.A., (...), Zulfa, F., Pramono, A.	FK	IOP Conference Series: Earth and Environmental Science
44	A Randomized, Double-Blind, Multicenter Clinical Study Comparing the Efficacy and Safety of a Drug Combination of Lopinavir/Ritonavir-Azithromycin, Lopinavir/Ritonavir-Doxycycline, and Azithromycin-Hydroxychloroquine for Patients Diagnosed with Mild to Moderate COVID-19 Infections	Purwati. Lardo, S.	FK	Biochemistry Research International
45	Computational and Experimental Study of Heat Transfer on the heat sink with an impinging synthetic jet under Various Excitation Wave	Rhakasywi, D., Harinaldi, Kosasih, E.A., Irwansyah, R.	FT	Case Studies in Thermal Engineering
46	Determinants influencing the audit quality: Empirical evidence from Indonesia	Risanti T.P. Aswar K.	FEB	Universal Journal of Accounting and Finance
47	Analysis of resources allocation on passenger ship reparation project using work breakdown structure method in pt. xyz	Rivanda, F.N., As'Adi, M., Montreano, D.	FT	Journal of Physics: Conference Series
48	The effectivities of anti-diabetic of Chromolaena odorata L. In lowering blood sugar level: A systematic review	Salsabila, A., Harfiani, E., Nugraha, Y.	FK	IOP Conference Series: Earth and Environmental Science
49	A synergy interaction of artocarpin and tetracycline against Pseudomonas aeruginosa and its mechanism of action on membrane permeability	Septama, A.W., Rahmi, E.P., Antika, L.D., Dewi, R.T., Jaisi, A.	FK	Zeitschrift fur Naturforschung - Section C Journal of Biosciences
50	The Increasing Role of Children Protection Institutions to Assist in Dealing with The Law During the Covid-19 Period	Supardi, Harefa, B., Ibrahim, A.L., Astari, A., Fitri, A.	FH	Review of International Geographical Education Online
51	Progressive acute liver damage induced by repeated 2-nitropropane: Focused on obese mice	Susantiningsih, T., Makkiyah, F.A., Thadeus, M.S., Yulianti, R., Hadi, S.	FK	Biomedical and Pharmacology Journal
52	A qualitative study of e-commerce growth during Corona virus disease (COVID-19) pandemic in Indonesia	Syamruddin,Putranto I.,Saputra J., Rialmi Z.	FEB	Proceedings of the International Conference on Industrial Engineering and Operations Management
53	Elaboration of Traditional Customary Law with Modern in the Indigenous Law Community of Ciptagelar Village	Tarina, D.D.Y., Dirkareshza, R., Nasution, A.I., (...), Azura, D.M., Juhdi, M.A.R.A.	FH	Review of International Geographical Education Online

54	Work environment affects patient safety climate in a government hospital	Utari, D., Nasri, S.M.	FIKES	International Journal of Public Health Science
55	The effect of informational support on anxiety and satisfaction among patients' family members in the emergency room using path analysis	Winarti W.	FIKES	Enfermeria Clinica
56	Optimization of post combustion CO<inf>2</inf>absorption system monoethanolamine (MEA) based for 320 MW coal-fired power plant application Exergy and exergoenvironmental analysis	Yulia, F., Sofianita, R., Prayogo, K., Nasruddin, N.	FT	Case Studies in Thermal Engineering
57	Multi-objective genetic algorithm optimization with an artificial neural network for CO2/CH4 adsorption prediction in metal–organic framework	Yulia, F., Chairina, I., Zulys, A., Nasruddin	FT	Thermal Science and Engineering Progress
58	Non-vascular contributing factors of diabetic foot ulcer severity in national referral hospital of Indonesia	Yunir, E., Tahapary, D.L., Tarigan, T.J.E., (...), Sarumpaet, A., Soewondo, P.	FK	Journal of Diabetes and Metabolic Disorders
59	The Development of Communication Model for the Empowerment of Highly Poor Villages in Pangandaran Regency, West Java, Indonesia	Yustikasari, Y., Gemiharto, I., Ayuningtyas, F.	FISIP	IOP Conference Series: Earth and Environmental Science
60	Quo vadis development: assessing the livelihood of indigenous people's communities in Malaysia and the potential for community-based conservation effort	Zen, I.S., Saleh, M.N., Afrizal, T., (...), Titisari, P.W., Hendrayani, Y.	FISIP	Environment, Development and Sustainability

Tabel 14

Jumlah Pengabdian Kepada Masyarakat Yang Diterapkan Oleh Masyarakat

No.	Nama Dosen	Judul
1	Husnah Nur Laela Ermaya, SE.,MM..Ak.,CA.,CGP	Strategi Membangun Nation Branding Di Era 4.0 Bagi Pelaku UMKM di Kabupaten Serang
	Rahmasari Fahria.,SE.,MM.,Ak.,CA.,CRM	
	Dr. Wahyu Ari Andriyanto, S.E., M.M., M.Ak.	
2	Ir. Amir Marasabessy, MT.IPM	Pelatihan Perawatan Zona Lambung Perahu Ikan Bahan Kayu Untuk Mitra Kelompok Nelayan Desa Puloampel Kabupaten Serang
	Drs. Bambang Sudjasta, ST.MT	
	Dr. Damora Rhakasywi, S.T., M.T., IPP	
3	Ayunita Ajengtyas A.S.M, SE.,M.Acc., M.Com	Pkm Kelompok UKM Makanan Berbasis Digital Marketing di Serang di Tengah Pandemic Covid 19.
	Husnah Nur Laela Ermaya, SE.,MM..Ak.,CA.,CGP	
	Dr. Wahyu Ari Andriyanto S.E., M.M.	

4	Ir. Sri Sulasminingsih, M.Si Fahrudin, ST. MT Luh Desi Puspareni, S.T(GIZI)., M.GIZI	Pemberdayaan Masyarakat Desa Curug Melalui Pelatihan Pembuatan Kerupuk Ikan Lele Organik Sebagai Upaya Peningkatan Ekonomi Masyarakat Pada Era New Normal
5	Dr Slamet Tri Wahyudi, SH., MH. Rio Wirawan, S.Kom.MMSI Syamsul Hadi, SH, MH	PKM Kelompok Masyarakat Penggiat Media Sosial Dalam Pencegahan Radikalisme di Dunia Maya di Ciputat Tangerang
6	Sindy Yulia Putri,, S.Pd, M.Si Wiwiek Rukmi Dwi Astuti,, S.IP., M.Si. Hj. Yuliani Widianingsih, S.S, M.Si, M.Si.	Pelatihan Penulisan Esai Sederhana di Yayasan Al-Kamilah Serua Depok
7	Rahmasari Fahria.,SE.,MM.,Ak.,CA.,CRM Ayunita Ajengtyas A.S.M, SE.,M.Acc., M.Com Ranti Nugraheni, S.Si.,M.Ak	Peluang dan Tantangan Usaha : Strategi Bertahan Di Tengah Kondisi Pandemi Covid-19
8	Desmawati, SKp., M.Kep.,Sp.Mat., PhD Ns. Dora Samaria, S.Kep., M.Kep. Ners Ritanti, MKep.Sp.Kep.Kom	Upaya Pengembalian Otot-otot Kehamilan ke-Keadaan Sebelum Hamil Dengan Pilates Untuk Ibu Post Partum Pada Masa Covid-19
9	Dra. Cut Fauziah, M.Biomed Dr. dr., Maria Selvester Thadeus, M.Biomed Meiskha Bahar, S.Si, MSi.	Peningkatan Pengetahuan Tentang Manfaat Asupan Asam Folat Pada Ibu Hamil Untuk Mencegah Kelahiran Dengan Orofacial Cleft Pada Komunitas Satu Senyum Tangerang Selatan Banten.
10	Rizki Amalia, S.KM.,M.H.Sc Farahdina Bachtiar, S.Ft.,Physio., M.Sc. Nayla Kamilia Fithri, S,KM., M.P.H.	Program Duta Cilik Gembira (Gerakan Bersama Basmi Corona) Pada Siswa Sekolah Dasar Khalifah Depok
11	Nurfajriah, ST.MT Noverdo Saputra, ST, M.Eng Santika Sari, ST, MT	Pemberdayaan Masyarakat Kampung Cijantur Untuk Mendapatkan Air Bersih Melalui Penerapan Saluran Air Tanpa Listrik Dengan Teknologi Pompa Hidram (Hidrolik Ram)
12	Prof., Dr., Bambang Waluyo, SH. MH. Dr. Handoyo Prasetyo, SH.MH Drs. Subakdi, MM	Sosialisasi Hukum Pidana : Pelaksanaan Jaminan Fidusia oleh Lembaga Pembiyaan Kepada Konsumen Pembeli Kendaraan Bermotor Secara Angsuran
13	Kayus Kayowuan Lewoleba, SH.MH Mulyadi, SH., M.H Satino, S.Sos.MH	Peningkatan Kesadaran Hukum Masyarakat Melalui Sosialisasi Pencegahan dan Penanggulangan Perkawinan Anak Bagi Remaja dan Karang Taruna Kelurahan Limo Kota Depok

14	Suharyati, SE.MM	Upaya Peningkatan Kapasitas UMKM Melalui Penerapan Social Media Marketing Pada Kabupaten Lebak, Banten
	Ediwarman, S.E., M.M	
	Tati Handayani, S.E., M.M.	
15	Meiskha Bahar, S.Si, MSi.	Covid-19 : Edukasi Dan Desain Infografis Penggunaan Masker Untuk Lindungi Kamu dan Aku
	dr. Erna Harfiani, M.Si	
	dr. Hany Yusmaini, M.Kes	
16	Drs. Subakdi, MM	Pemanfaatan Barang-Barang Bekas Untuk Bercocok Tanam Dengan Menggunakan Cara Hidroponik Pada Masyarakat Kalurahan Pangkalan Jati, Kecamatan Cinere, Depok
	Dra., M.Si Angela Efianda, M.Si	
	Ir., Iswahyuni, MM	
17	Mohammad Rachman Waluyo, ST, MT	Pelatihan Kreasi Kain Flanel Dan Pembuatan E-Commerce Untuk Ibu-Ibu Pkk Nurul Yaqin di RT 06 RW 05 Kp. Kekupu Kecamatan Pancoran Mas
	Fajar Rahayu Ikhwannul Mariati, ST, MT	
	Nurfajriah, ST.MT	
18	Fajar Rahayu Ikhwannul Mariati, ST, MT	Penerapan Seo Dan Google Bisnisku Pada Komunitas Tangan Di Atas (TDA) Jaktim Untuk Bertahan dan Bangkit Dimasa Pandemi Covid-19
	Achmad Zuchriadi P., ST. MT.	
	Mohammad Rachman Waluyo, ST, MT	
19	Ibnu Malkan Bakhrul Ilmi, S.Gz., M.Si	Edukasi PHBS Menggunakan Media Komik Untuk Mencegah Penularan Virus Covid-19 Pada Anak Mts. Daarul Hikmah Pamulang
	Muh. Nur Hasan Syah, S,Gz., M,Kes	
	Utami Wahyuningsih, S.Gz,. M.Si	
20	Via Rifkia, S.Far., M.Si	Pelatihan dan Pembuatan Hand Sanitizer dari Citrus SP Upaya Pencegahan Penularan Covid-19 di Posyandu Anggrek Bulan Depok
	Apt Dhigna Luthfiyani Citra Pradana, S.Farm., M.Sc	
	Rika Revina, S.Farm, M.Farm	
21	Andri Pramesyanti P, M.Biomed.Ph.D., S.Si	Peningkatan Ekonomi Produktif Bagi Kader Kesehatan Masyarakat Kampung Kb Gandul Dengan Inovasi “Mi Jaren”
	dr. Retno Yulianti, M.Biomed	
	Dr. Yudhi Nugraha, S.Si, M.Biomed	
22	Terry Yuliana Rahadian Pristya, SKM, MKM	Pembentukan Tim Remaja Peduli Kesehatan Reproduksi di Era Pandemi Covid-19 : Ciptakan Handbook Sebagai Bekal Masa Depan
	Chahya Kharin Herbawani, S.Keb.,Bd, M.K.M.	
	Ulya Qoulan Karima, SKM, M.Epid	
23	Iin Fatmawati, S.Gz., M.P.H.	Sayur dan Buah Sahabat Kita Bersama
	Ns. Chandra Tri Wahyudi, S.Kep., M.Kes	
	Widayani Wahyuningtyas, SE, MM	

24	Dra. Anastasia Bernadin Dm., MM Anggi Angga Resti, SE, M.Si Anita Nopiyanti, SE.MM	Praktik Baik Manajemen Menuju Umkm Mandiri & Produktif di Bulak Timur Kelurahan Cipayung Depok
25	Windhiadi Yoga Sembada, S.I.Kom, M.Si. Andhika Octa Indarso, S.Kom., M.MSI Irpan Ripa'i Sutowo, S.E., M.Si.	Optimasi Konten Website dan Literasi Digital Pada Yayasan Rumah Langit
26	Dr. dr., Arman Yurisaldi Saleh, M.S, Sp.S apt. Annisa Farida Muti, S,Farm., M.Sc. Imam Prabowo, M.FARM, Apt	Penyebarluasan Informasi Neuroaesthetic Sebagai Terapi Berbasis Seni Yang Berpengaruh Pada Kesehatan
27	Tatik Juwariyah, M.Sc Ir. M. Rusdy Hatuwe, MT Noverdo Saputra, ST, M.Eng	Pemberdayaan Masyarakat Melalui Pengelolaan Sampah Organik Rumah Tangga Menjadi Pupuk Cair Bagi Warga RT 02/RW 014 Desa Simpangan Cikarang Utara
28	Dra. Alfida Aziz, M.M Dr. Faisal Marzuki, M.Pd. Drs. Nurmatias, MM	Pengelolaan Modal, Harga Pokok Produksi , Penetapan Harga Jual Dan Pemasaran Produk Pada UMKM Daroyon Lebak Banten Pasca Pandemi Covid 19
29	Dienni Ruhjatini Sholihah, S.E., M.M., M. M. Alnisa Min Fadlillah, MBA Mira Rahmi, SE.,MBA	Rebranding UMKM
30	Noor Falih, S.Kom., M.T. Lukman Saleh Waluyo, S.I.Kom., M.Si. Sarika, S.Kom., M.Kom	Peningkatan Motivasi Berwirausaha Dengan Pemanfaatan Teknologi Informasi di LPKA Kelas di Jakarta
31	Sugianto, SE.MM Dr. Maria Bernadete Nani Ariani, SE.MM Ullya Vidriza, S.E., M.Si.	Pelatihan E-Commerce Dan Social Media Bagi Pelaku Umkm Desa Bojongcae Dalam Situasi Pandemi Covid-19 di Kecamatan Cibadak, Lebak, Banten
32	Ns. Serri Hutahaean, S.Kep., M.Kep. Ns. Nourmayansa Vidya Anggraini, M.Kep., Sp.Kep.Kom Suci Wahyu Ismiyasa, S.Ft.,M.Erg	Pencegahan Penyebaran Covid - 19 Pada Remaja Melalui Protokol Kesehatan
33	Dra. Fitri Yetty, MM Praptiningsih, SE. MM Satria Yudhia Wijaya, S.E., M.S.Ak	Aplikasi Sistem Akuntansi Desa Untuk Pelaporan Kekayaan Daerah Pada Desa Mandalawangi, Lebak Provinsi Banten

34	Praptiningsih, SE. MM Dra. Fitri Yetty, MM Satria Yudhia Wijaya, S.E., M.S.Ak	Aplikasi Sistem Akuntansi Desa Untuk Pelaporan Kekayaan Daerah Pada Desa Mandalawangi, Lebak Provinsi Banten
35	dr. Retno Yulianti, M.Biomed Rosali Sembiring Colia, S.E., M.M. A'immatul Fauziyah, S.Gz, M.Si	Pemberdayaan Usaha Ekonomi Produktif Bagi Masyarakat Kampung KB Melalui Inovasi "Yogja Kara"
36	Heru Suyanto, SH.MH Dr. Beniharmoni Harefa,, S.H., LL.M Dr. Supardi, SH.,MH	Pendampingan Masyarakat Tentang Bahaya Narkotika di Kalangan Remaja Kelurahan Pangkalan Jati Baru, Kecamatan Cinere Depok Jawa Barat
37	Muhamad As'adi, ST., MT Akhmad Nidhomuz Zaman, ST.MT Alina Cynthia Dewi, S.Si., M.T	Pemberdayaan dan Pendampingan Potensi Desa Kadubungbang - Pandeglang Dengan Wisata Desa Digital
38	Indri Arrafi Julianisa, SE, ME Tri Siswantini, SE.MM Ullya Vidriza, S.E., M.Si.	Ibm Stimulus Peningkatan Ekonomi Masyarakat dan UMKM Desa Bojongcae di Era New Normal
39	Dra. Kristina S, M.Biomed Dr. dr., Arman Yurisaldi Saleh, M.S, Sp.S Boenga Nurcita, SSI, M.Sc	Pemberdayaan Diet Omega-3 Sebagai Antihiperkolesterolemia Pasien Diabetes Dimasa Pandemi Covid 19 Posbindu Gandul Depok
40	Alnisa Min Fadlillah, MBA Ardhiani Fadila, SST, ME Renny Husniati, SE.,MM	Pembinaan Kapasitas Manajemen "UMKM Go Digital" di Kabupaten Bogor
41	Qisthi Al Hazmi Hidayatur-Rohman, S.T., M.T. Fahrudin, ST, MT Muhammad Arifudin Lukmana, MT	Penerapan Energi Matahari Dalam Mendukung Sistem Penghangat Pada Kolam Peternakan Ikan Mas Hias Jamal Ssfarm
42	Lukman Saleh Waluyo, S.I.Kom., M.Si. Ruth Mariana Bunga Wadu, S.Kom., MMSI. Sarika, S.Kom., M.Kom	Pembuatan Website dan Pelatihan Digital Marketing Sdi Ruhul Amin, Tangsel
43	Chahya Kharin Herbawani, S.Keb.,Bd, M.K.M. Terry Yuliana Rahadian Pristya, SKM, MKM Ulya Qoulan Karima, SKM, M.Epid	Pembentukan Kader Tanggap Kesehatan Ibu dan Anak di Masa Pandemi Covid-19: Ciptakan Buku Panduan Pelayanan dan Kunjungan Posyandu New Normal

44	Dra. Arfiyanti, M.Kes dr Adi Sukrisno, Sp.OG Dr. Prasetyo Hadi, MM	Peningkatan Pengetahuan Mahasiswa Kedokteran Tingkat 3 UPNVJ Dalam Pencegahan Stunting Baduta Yang Dapat Dipraktekan di Layanan Kesehatan Ibu dan Anak
45	Nurfitri Bustamam, S.Si, M.Kes., M.Pd.Ked. Heri Wibisono, AMd.FT., S.Pd., M.Si. dr. Pritha Maya Savitri, SpKP, Sp.KP	Cegah Computer Vision Syndrome Selama Pembelajaran Daring Pada Mahasiswa Fakultas Kedokteran Universitas Pembangunan Nasional Veteran Jakarta
46	Diana Triwardhani, SE.MM Lina Aryani, SE,MM Ranila Suciati, SE, MM, CFP®	Pelatihan dan Pendampingan Penguatan Promosi Menggunakan Sarana Medsos di UMKM Desa Kelanggaran Unyur Serang Banten
47	Ir. Sugeng Prayitno, MT Ir. Amir Marasabessy, MT.IPM Ir. M. Rusdy Hatuwe, MT	IBM Meningkatkan Kreatifitas Santri Pondok Pesantren Dengan Bekal Ilmu Teknik Otomotive 4 Tak di Yayasan Minhajushshobiriin Cibubur Jakarta Timur
48	Lina Aryani, SE,MM Dr. Desmintari, SE.MM Dra. Pusporini, MM	PKM Ibu-ibu Pengrajin Makanan Olahan Ketela Pohon Melalui Peningkatan Brand Awareness Berbasis Digital dan IT di Desa Cilodong, Depok
49	Intan Putri Cahyani, S.I.Kom., M.I.Kom Ruth Mariana Bunga Wadu, S.Kom., MMSI. Vinta Sevilla, S.IIP., M.I.Kom	“Hati-hati Dengan Jejak Digital” : Gerakan Bijak Bermedia Sosial Bagi Orang Tua Murid Pos Paud Soka Indah, Kota Depok
50	dr. Feda Anisah Makkiyah, Sp.Bs, M.Kes Melly Kristanti, SKM.,M.Epid dr Yuni Setyaningsih, MBiomed	PKM Brantas Dimensia Dengan Kombinasi Penguatan Tanaman Tradisional dan Latihan Senam Otak
51	Dr. dr. Suzy Yusna Dewi, Sp. KJ (K) Melly Kristanti, SKM.,M.Epid drg. Nunuk Nugrohowati, M.S	Pelatihan Keterampilan Regulasi Diri Dengan Perspektif Mindfulness Untuk Mengatasi Masalah Mental Emosional Pada Anak Akibat Pembelajaran Jarak Jauh Saat Pandemi Covid-19
52	Shinta Widyastuti, SE, Ak, M.Acc Andhika Octa Indarso, S.Kom., M.MSI Ria Astriratma, S.Komp., M.Cs.	Memaksimalkan Smartphone Untuk Fotografi Produk Sebagai Upaya Meningkatkan Penjualan Bagi UMKM di Kelurahan Cipinang Melayu Jakarta Timur
53	Desta Sandya Prasvita, S,KOMP, M.KOM Dra. Yulnelly, M.Si Mayanda Mega Santoni,, S.Komp., M.Kom.	Bimbingan Teknis Pembuatan Video Animasi Sebagai Penunjang Pembelajaran Jarak Jauh Masa Pandemi Covid-19 di Sekolah M.I. Jami'atul Khair Ciledug - Kota Tangerang, Banten

54	Dra., Aniek Irawatie, M.Si	PKM Kelompok Ibu-ibu Rumah Tangga Perumahan Tamansari Bukit Damai Desa Curug Gunung Sindur Bogor Dalam Pengelolaan "Bank Sampah" Berwawasan Lingkungan Sehat di Masa Pandemi Covid 19
	Ir., Iswahyuni, MM	
	Dra. Marina Ery Setiyawati, MM	
55	Dr. Miguna Astuti, S.Si.MM	Peningkatan Nilai Tambah Ekonomi Usaha Crisp Enye-Enye!! Kampung Cigundi Dengan Pemanfaatan Teknologi
	Nurhafifah Matondang, S.Kom.MM.,M.T.I	
	Tati Handayani, S.E., M.M.	
56	Ns. Nourmayansa Vidya Anggraini, M.Kep., Sp.Kep.Kom	Peningkatan Kebugaran Tubuh Dalam Upaya Peningkatan Kesejahteraan Kerja Bagi Pekerja Dimasa Pandemi Covid 19
	Rizki Amalia, S.KM.,M.H.Sc	
	Ns. Serri Hutahaean, S.Kep., M.Kep.	
57	Wahyudi, SE, MM	Pricing dan Marketing Berbasis Web di Desa Bojongcae Kecamatan Cibadak Kabupaten Lebak – Banten
	Sugianto, SE.MM	
	Yoko Tristiarto, S.E., M.M.	
58	Agustiyawan, SST, FT, M.Fis, Ftr	Pendampingan Insan Pasca Stroke Untuk Memelihara Kebugaran dan Mencegah Keparahan Disabilitas Saat Pandemi Covid-19
	Heri Wibisono, AMd.FT., S.Pd., M.Si.	
	Purnamadyawati, S.Pd, SST, FT, M.Fis	
59	Ns. Fiora Ladesvita, S.Kep.,M.Kep.,Sp.Kep.MB	"Kasensi Covid-19" Kader Sehat Hipertensi Sebagai Upaya Pencegahan Covid-19 Pada Masyarakat Berisiko Tinggi
	Ns. Diah Tika Anggraeni, S.KEP, M.KEP	
	Ns. Mareta Dea Rosaline, S.KEP, M.Kep	
60	Yani Hendrayani, S.Sos.M.Si,Ph.D	Pembekalan Public Speaking Kepada Agen Sosialisasi Bank Sampah Induk Mandiri Sehati di Wilayah Gunung Sindur Kabupaten Bogor Dalam Menumbuhkan Kesadaran Sosial Melalui Pengelolaan Bank Sampah
	Dra., Aniek Irawatie, M.Si	
	Dr. Sri Mulyantini, S.E., M.M.	
61	Apt Dhigna Luthfiyani Citra Pradana, S.Farm.,M.Sc	Penyuluhan Tanaman Herbal Yang Meningkatkan Imunitas Selama Pandemi Covid-19
	apt. Annisa Farida Muti, S,Farm., M.Sc.	
	Eldiza Puji Rahmi, S.FARM.,M.SC., APT.	
62	Rika Revina, S.Farm, M.Farm	Pelatihan Kewirausahaan Body Scrub Bahan Alam Di Posbindu Anggrek Bulan Gandul Depok
	dr. Feda Anisah Makkiyah, Sp.Bs, M.Kes	
	Via Rifkia, S.Far., M.Si	
63	Rio Wirawan, S.Kom.MMSI	Optimalisasi Spreadsheet Untuk Olah Data Akademik Sekolah M.I. Jamiatul Khair Ciledug - Kota Tanggerang, Banten
	Bambang Tri Wahyono, S.Kom., M.Si	
	M. Bayu Wibisono, S.Kom,MM	

64	Ns. Indah Permatasari, Skep., M.Kep., M.KEP	Warung Tumbuh-Kembang Ramah Anak (Warta Kemang) di Wilayah Kelurahan Grogol Kota Depok
	Fandita Tonyka Maharani, S.K.M., M.K.K.K., M.Sc	
	Nayla Kamilia Fithri, S,KM., M.P.H.	
65	dr. Erna Harfiani, M.Si	Edukasi Pencegahan Penularan Covid-19 dan Pemahaman Hukum Kesehatan Terkait Pandemi Covid-19 Pada Masyarakat Sekitar Klinik Cahaya Kemang Bogor, Jawa Barat
	dr. Isniani Ramadhani Sekar Prabarini, M.H.	
	Ratna Puspita, S.Si, M.Si	
66	Ardhiani Fadila, SST, ME	Pembinaan UKM Berbasis Financial Technology (Fintech) dan Digital Marketing Di UMKM Bogor
	Dienni Ruhjatini Sholihah, S.E., M.M., M. M.	
	Siwi Nuhraheni, SE.,MM	
67	dr. Sri Wahyuningsih, M.Kes	Peningkatan Peran Remaja Dalam Optimalisasi New Normal Melalui Desain Infografis Siswa Ekskul IT SMAN 1 Tambun Selatan, Bekasi
	dr. Agneta Irmarahayu, M.PdKed	
	dr. Mila Citrawati, M.Biomed	
68	Shinta Fransiske, S,SGz, MKM	Pencegahan Anemia Ibu Hamil Pada Masa Pandemi Covid-19 di Kelurahan Pasir Putih Depok Tahun 2021
	A'immatul Fauziyah, S.Gz, M.Si	
	Ikha Deviyanti Puspita, S.Gz., M.K.M.	
69	Irpan Ripa'i Sutowo, S.E., M.Si.	Pendampingan Pemanfaatan Digital Platform Untuk Meningkatkan Added Value Pada Unit Bisnis Kerajinan Tangan Bank Sampah Srikandi Berdikari di Masa Pandemik
	Lusia Handayani, S.I.Kom, M.SI	
	Uljanatunnisa, S.Sos.MA	
70	Wiwiek Rukmi Dwi Astuti,, S.IP., M.Si.	Penyuluhan Peningkatan Kesadaran Bela Negara di Paud Srikandi, Jakarta Timur
	Garcia Krisnando Nathanael, S.Sos., M.Si.	
	Raden Maisa Yudono, S.Sos.M.Si	
71	Yuni Widiastiwi, S.Kom.M.Si	Pelatihan Monitoring Status Gizi Anak Menggunakan Teknologi Informasi Kesehatan di Kecamatan Baros
	Ati Zaidiah, S.Kom.MTI.	
	Iin Ernawati, S.Kom.M.Si	
72	Shanti Darmastuti, SIP.M.Si	Pemberdayaan Karang Taruna Di Desa Panyirapan, Kecamatan Baros, Kabupaten Serang Dalam Memanfaatkan Media Sosial Untuk Menciptakan Peluang Ekonomi
	Dr. Mansur, M.Si, S.Th.I	
	Drs. Syarif Ali, M.Si., CHRP	
73	Budhi Martana, ST. MM	Pelatihan dan Pendampingan Pengolahan Sampah Plastik Menjadi Produk Pada Bank Sampah Mekar Peduli Krukut
	Sigit Pradana, ST.MT	
	Ir. Sri Sulasminingsih, M.Si	

74	Dra. Heni Nastiti, M.M	Pendampingan Usaha Peningkatan Produksi Tempe di Limo Depok
	Noegrahini Lastiningsih, SE.MM	
	Dewi Cahyani P.,SE.,MM	
75	Dr. Dra Wahidah R. Bulan, M.Si	PKM Peningkatan Kapasitas Anggota Musyawarah Guru Mata Pelajaran (MGMP) PPKN Kota Depok Di Kecamatan Sawangan
	Dra. Siti Maryam, M.Si	
	Hj. Yuliani Widianingsih, S.S, M.Si, M.Si.	
76	Dr. dr. Ria Maria Theresa, Sp.KJ	Promosi Kesehatan, Pencegahan dan Penanggulangan Covid-19 Di Lingkungan Perumahan Karyawan UPNVJ Meruyung Depok
	dr. Lisa Safira, Sp.A	
	dr. Marlina Dewiastuti, M.Kes	
77	Heru Sugiyono, SH, MH	Peningkatan Pemahaman Aspek-aspek Hukum Keluarga Bagi Masyarakat Kota Depok
	Aji Lukman Ibrahim, S.H., M.H.	
	Suprima, S.Pd.I., M.Pd.I.	
78	dr. Hikmah Muktamiroh, M.Med.Ed	Peningkatan Pengetahuan Gizi dan Keamanan Pangan Bagi Pelaku UKM (Usaha Kecil Menengah) Sektor Makanan Dalam Rangka Memperkuat Ketahanan Keluarga di Masa Pandemi
	dr. Agneta Irmarahayu, M.PdKed	
	dr. Yuni Setyaningsih, MBiomed	
79	Ikha Deviyanti Puspita, S.Gz., M.K.M.	Pelatihan Mitigasi Gizi Bencana Melalui Pemberdayaan Ibu-ibu PKK di Kelurahan Pasir Putih, Kecamatan Sawangan, Depok Jawa Barat
	Widayani Wahyuningtyas, SE., MM.	
	Utami Wahyuningsih, S.Gz,. M.Si	
80	Nurul Chamidah,, S.Kom., M.Kom	Blended Learning Minim Infrastruktur Untuk Sekolah Gratis Berkualitas
	Helena Nurramdhani Irmanda,, S.Pd., M.Kom	
	Ria Astriratma, S.Komp., M.Cs.	
81	Dwi Jaya Kirana, SE. MS.Ak	Pengelolaan Keuangan Bagi Komunitas UKM Kemuning : Tahap Pelatihan Akuntansi Dasar”
	Andy Setiawan, S.Pd.,M.Ak.	
	Aniek Wijayanti, M.Acc.	
82	Lidya Primta Surbakti, SE.M.Si.Ak	Pendampingan Dan Pelatihan Penyusunan Laporan Keuangan Berbasis Digital Dengan Aplikasi “SIAPIK” Bagi UMKM di Kabupaten Bogor
	Agus Maulana, S.Pd., M.S.Ak.	
	Dewi Darmastuti, S.E., M.S.Ak.	
83	Mayanda Mega Santoni,, S.Komp., M.Kom.	Coding For Kids Menggunakan Scratch Sebagai Upaya Kesiapan Menghadapi Industri 4.0 Bagi Siswa M.I. Jami'atul Khair Ciledug - Kota Tangerang, Banten
	Desta Sandya Prasvita, S,KOMP, M.KOM	
	Muhammad Adrezo,, S.Kom., M.Sc.	

84	Ns. Tatiana Siregar, S.Kep.MM, M.Kep	PKM Menjadikan Kader Kesehatan Yang Garlic di Kelurahan Grogol Kota Depok
	Ns. Nelly Febriani, S.Kep, M.Kep.	
	Fandita Tonyka Maharani, S.K.M., M.K.K.K., M.Sc	
85	Jenji Gunaedi Argo, SE, MM	Peningkatan Mutu Produk dan Pemanfaatan Limbah Minyak Goreng Dalam Upaya Menjaga Kelestarian Lingkungan Pada Griya UKM Cinere Kota Depok
	Dra. Heni Nastiti, M.M	
	Kery Utami, SE,.M.Si	
86	Ns. Evin Novianti, M.Kep.,Sp.,Kep.J	Pojok Curhat Lansia Berbasis IT Sebagai Dukungan Sosial Dalam Pemberdayaan Lansia Sehat
	Ns. Diah Ratnawati,, S.Kep.,M.Kep.,Sp.Kep.Kom.	
	Ns. Duma Lumban Tobing, S.Kep,.M.Kep, Sp.Kep.J	
87	Suprima, S.Pd.I., M.Pd.I.	Pemberdayaan Masyarakat Dalam Memahami Pembagian Harta Warisan Menurut Hukum Islam
	Ali Imran Nasution, S.H., M.H.	
	Heru Sugiyono, SH, MH	
88	dr. Mila Citrawati, M.Biomed	Pemberdayaan Keluarga Dalam Pengontrolan Tekanan Darah Pasien Hipertensi Pada Masa Pandemik Covid-19 Di Wilayah Puskesmas Limo Depok
	dr. Citra Ayu Aprilia, M.Kes	
	dr., Dr Diana Agustini P., M.Blomed	
89	Satino, S.Sos.MH	Sosialisasi dan Pendampingan Dalam Rangka Pemenuhan Hak-Hak Anak Yang Menjadi Korban Diskriminasi dan Kekerasan
	Taupiqqurrahman, S.H.,M.KN	
	Ali Imran Nasution, S.H., M.H.	
90	Ns. Diah Ratnawati,, S.Kep.,M.Kep.,Sp.Kep.Kom.	PKM Pemberdayaan Masyarakat Dalam Pencegahan Stigma Kusta di Kelurahan Grogol Kota Depok
	Ns. Tatiana Siregar, S.Kep.MM, M.Kep	
	Yuri Nurdiantami, S.Farm,Apt.MPH	
91	Ade Nur Rohim, S.H.I., M.E.I.	Literasi Keuangan Syariah di Pondok Pesantren Al-Jadid Kecamatan Kopo, Kabupaten Serang, Banten
	Lili Puspita Sari, SEI, ME	
	Prima Dwi Priyatno, B.A.,M.E	
92	Rosali Sembiring Colia, S.E., M.M.	PKM Pengembangan Usaha Bagi Griya UKM Cinere Melalui Pembuatan Bunga Akralik
	Jenji Gunaedi Argo, SE, MM	
	Dr. Miguna Astuti, S.Si.MM	
93	Rosalia Dika Agustanti, S.H., M.H.	Pendampingan Dalam Rangka Praktik Jual Beli Online Berdasarkan Undang-undang Informasi dan Transaksi Elektronik Pada Masa Pandemi Covid-19
	Rianda Dirkareshza, S.H., M.H.	
	Taupiqqurrahman, S.H.,M.KN	

94	Bambang Tri Wahyono, S.Kom., M.Si	Pelatihan Penyiapan Bahan Pembelajaran Interaktif Untuk Pendidikan Anak Usia Dini.
	Iin Ernawati, S.Kom.M.Si	
	Yuni Widiastiwi, S.Kom.M.Si	
95	Ekawati Jati Wibawaningsih, M.Acc	Pendampingan Implementasi Tindak Lanjut PP No. 23 Tahun 2018 Bagi Pelaku Usaha Berbentuk Koperasi, Persekutuan Komanditer, dan Firma Bagi UKM Kemuning di Bogor
	Lidya Primta Surbakti, SE.M.Si.Ak	
	Ratna Hindria Dyah Pita Sari, S.E., M.Si., Ak,CA	
96	Dian Tri Hapsari, S.Sos.M.Si	PKM Pendampingan Pembelajaran Daring Sekolah Dasar Madrasah Ibtidaiyah Negeri 6 Tangerang
	Hesti Rosdiana, M.Si	
	Vina Mahdalena, S.I.Kom, M.SI	
97	DR. Muhammad Arafah Sinjar, M.HUM	Pemuda dan Penyalahgunaan Narkoba di Era Covid-19 (Undang- Undang Nomor 35 Tahun 2009)
	Dr. Atik Winanti, SH., M.H.	
	Dr. Taufiqurrohman, S.H., M.H	
98	Dr. Ana Kuswanti, S.I.Kom.,M.S.i	Komunikasi Kelompok Dalam Meningkatkan Jaringan Pemasaran Usaha Pangan_Industri Rumah Tangga (UP_IRT)
	Drs. Aan Setiadarma, M.Si	
	Dr. Dra. Retno Dyah Kusumastuti, M.Si.	
99	Nur Cholis, S.T, M.ENG, IPM	Pendampingan Pembuatan Rak Sederhana Menggunakan Las Listrik Bagi Karang Taruna Kelurahan Pangkalan Jati, Cinere – Depok
	Ir. Mohammad Galbi, MT	
	Muhammad Arifudin Lukmana, MT	
100	Ners Ritanti, MKep.Sp.Kep.Kom	Pelayanan Kesehatan Remaja “Bersinar” (Bersih Narkoba) Ramah Kearifan Lokal Pada Siswa SMP di Wilayah UPTD Puskesmas Kecamatan Limo Depok
	Ns. Mareta Dea Rosaline, S.KEP, M.Kep	
	Yuri Nurdiantami, S.Farm,Apt.MPH	
101	Vina Mahdalena, S.I.Kom, M.SI	Media Edukasi Kartu Bergambar Untuk Memilah Sampah Organik dan Anorganik Pada Anak-Anak PAUD
	Lusia Handayani, S.I.Kom, M.SI	
	Uljanatunnisa, S.Sos.MA	
102	Ika Nurlaili Isnainiyah, S.Kom.M.Sc	Pelatihan Media Pembelajaran Interaktif Bagi Siswa Sekolah Luar Biasa Negeri 01 Jakarta
	Ati Zaidiah, S.Kom.MTI.	
	Artika Arista, S.Kom.,M.S.I	
103	Drs. Lomo Mula Tua, M.M	Pengembangan Bahan Ajar Dan Modul Praktikum Dengan Metode Synchronous Dan Asynchronous Sebagai Penunjang Pembelajaran Siswa/I Selama Masa Pandemi Covid-19
	Ferdyanto, S.T., M.T.	
	James Julian, S.T., M.T.	

104	Zackharia Rialmi, S.IP., M.M., CHRP	Pendampingan Pembuatan Bahan Ajar Atraktif Bagi Tenaga Pengajar Sebagai Penunjang Pembelajaran Siswa/I
	Ferdyanto, S.T., M.T.	
	Fitri Wahyuni, S.Si.,M.Eng.	
105	M. Ikhsan Amar, S.Gz. M.Kes	PPDM di Desa Curug Kecamatan Gunung Sindur Kabupaten Bogor Dalam Pengembangan Produk Olahan Ikan Lele Berbasis Pemberdayaan Masyarakat Pada Era New Normal
	Budhi Martana, ST. MM	
	Dr. Ir. Reda Rizal, M.Si	
106	I Wayan Widi Pradnyana, S.Kom, MTI	Peningkatan Layanan Administrasi Bumdes Dengan Sistem Informasi Pembayaran Rekening Air Pada Bumdes Cahaya Buana Paku, Desa Sukatani, Kecamatan Cikande, Kabupaten Serang, Provinsi Banten
	Muhammad Adrezo,, S.Kom., M.Sc.	
	M. Bayu Wibisono, S.Kom,MM	
107	Nanang Nasrulloh, STP.M.Sc, MSi	Penerapan Teknologi Pengemasan dan Pelabelan Produk Pangan Desa Gandul Cinere
	Andri Pramesyanti P, M.Biomed.Ph.D., S.Si	
	M. Ikhsan Amar, S.Gz.M.Kes	
108	Erly Krisnanik, S.Kom.M.M.	Penerapan Aplikasi SCM Budidaya Jamur Berbasis Web
	Dra. Intan Hesti Indriana, M.M.	
	Dra. Yulnelly, M.Si	
109	Muh. Nur Hasan Syah, S,Gz., M,Kes	Gizihub: Website Penyedia Jasa Konsultasi Gizi dan Pusat Makanan Bergizi
	Iin Fatmawati, S.Gz., M.P.H.	
	Ibnu Malkan Bakhrul Ilmi, S.Gz., M.Si	
110	Dr. Damora Rhakasywi, S.T., M.T., IPP	Digitalisasi UMKM Kuliner Mie Ayam Bakso Puskesmas Lenteng Agung Untuk Meningkatan Penjualan di Masa Pandemi Covid-19
	Achmad Zuchriadi P., ST. MT.	
	Drs. Bambang Sudjasta, ST.MT	
111	Agustiyawan, SST, FT, M.Fis, Ftr	Pembinaan Pengembangan Website Layanan Fisioterapi Home Care dan Bisnis Alat Kesehatan
	Condrowati, S.Fis,M.Sc	
	Widayani Wahyuningtyas, SE., MM.	
112	Dr. Maria Bernadete Nani Ariani, SE.MM	Meningkatkan Bauran Pemasaran UMKM Pada Kondisi New Normal Melalui Workshop Sistem Daya Saing Untuk Go Internasional
	Dr. Alfatih Sikki Manggabarani, SE.M.Si, MSi	
	Marlina, SE.MM.	
113	Dr. Erna Hernawati, Ak., CPMA., CA	Pendampingan Pengembangan Usaha UMKM Pada Masa Pandemi
	Nurhafifah Matondang, S.Kom.MM.,M.T.I	
	Retna Sari, SE., M.,Ak	

114	Dr. Iwan Erar Joesoef, SH, Sp.N., M.Kn	Pendampingan Legalitas dan Pengembangan UMKM Demi Percepatan Perekonomian Pada Masyarakat di Sisi Tol Depok – Antasari
	Rosalia Dika Agustanti, S.H., M.H.	
	Khoirul Rizal Lutfi S.H.,M.H	
115	Yuliniar, SE.MM	Pelatihan dan Pendampingan Usaha Mikro Makanan Khas Kota Serang Banten Pada Era Kenormalan Baru di Desa Kelanggaran Unyur Kota Serang Banten
	Drs. Nobelson, MM	
	Wahyu Santoso S.P, M Agr	
116	Dr. Suherman, SH, LLM	Pendampingan Bantuan Hukum Online Non Litigasi Dalam Rangka Menuju Desa Yang Modern dan Berkeadilan
	Andriyanto Adhi Nugroho, SH.MH	
	Ir. Yuliana Yuli Wahyuningsih, M.M.	
117	Dra. Dahlia Br.Pinem, MM	Digitalisasi Manajemen Pada Pelaku Pengrajin Belimbing di Kota Depok Jawa Barat
	Dra. Pusporini, MM	
	Masnuna, S.T., M.Sn.	
	Endah Wahyurini , MP (Agroteknologi)	
118	Putri Permatasari, SKM.MKM	Peningkatan Kapasitas Kader Kesehatan Dalam Pembuatan Hand Sanitizer Secara Mandiri Sebagai Bentuk Pencegahan Covid-19 di Kelurahan Krukut Kecamatan Limo Kota Depok
	Agustina, SMIP, SKM. M.Kes	
	Dwi Mutia Wenny, SKM., M.P.H.	
	Dr. Suranto (Teknik Perminyakan)	
119	Dr. Asep Kamaluddin Nashir, S.Ag.M.Si	Pemberdayaan Kelompok Peternak Lele Desa Curug, Gunung Sindur, Bogor Dalam Penyusunan Strategi Pemasaran Produk
	Dr. Kusumajanti, S.Sos.MM.M.Si	
	Dr. Ni Putu Eka Widiastuti, SE.M.Si., CSRS	
	Wahyu Santoso (Agribisnis)	
	Dr. Humam Santoso (Administrasi Bisnis)	
120	Dra. Siti Maryam, M.Si	Pendidikan Bela Negara Menjadi Masyarakat Yang Tangguh dan Memiliki Rasa Solidaritas Dalam Menghadapi Pandemi Covid-19 Bagi Masyarakat Desa Baros, Kecamatan Baros, Kabupaten Serang, Provinsi Banten
	Danis Tri Saputra W., S.IP., M.I.P.	
	Dr. Mansur, M.Si, S.Th.I	
	Dr. Ir. Bakti Wisnu Widjajani (Agroteknologi)	
	Ir. Bambang Sugiarto MT (Teknik Kimia)	
121	Kraugusteeliana, S.Kom. M.Kom, MM	PKM Pengembangan Masyarakat Melalui Melek Digital Pada Pendampingan Masyarakat Pengelola Bank Sampah Mengunakan Sisfo Bungsam Pada Program “Menabung Melalui Sampah”
	Anita Muliawati, S.Kom. MTI	
	Dr. Sri Mulyantini, S.E., M.M.	

122	Dwi Desi Yayi Tarina, SH.MH	Pendampingan Masyarakat Kelurahan Pangkalan Jati Mengenai Dampak Hukum Penolakan Vaksinasi di Masa Pandemi Covid – 19
	Dra. Kristina S, M.Biomed	
	Rianda Dirkareshza, S.H., M.H.	
123	Fathinah Ranggauni Hardy, SKM.M.Epid	Pembentukan Tim Siaga Bencana Pada Masa Pandemi Covid 19
	Putri Permatasari, SKM.MKM	
	Rafiah Maharani P, SKM.MKM	
124	Rafiah Maharani P, SKM.MKM	Pembentukan Satgas Berbasis Karang Taruna Dalam Penanggulangan Bencana Pandemi Covid-19
	Fathinah Ranggauni Hardy, SKM.M.Epid	
	Nanang Nasrulloh, STP.M.Sc, MSi	
	Dr. Ir. Bakti Wisnu Widjajani M.P	
125	Desak Nyoman Sithi, SKP, MARS	Implementasi Model Edukasi Masyarakat Berbasis Kearifan Lokal Untuk Ketahanan Keluarga Terhadap Covid-19 Pada Era New Normal Di Wilayah Bogor
	Luh Desi Puspareni, S.T(GIZI)., M.GIZI	
	Ns. Sang Ayu Made Adyani, M.Kep., Sp.Kep.	
126	Dr. Fajri Ashfi Rayhan, S.T., M.T.	Penyuluhan Suhu Optimal Hasil Tangkap Ikan Dan Metode Pengukuran Suhu Ikan Kepada Warga Desa Lontar Banten
	Dr. Ponky Ivo	
	Dr. rer. nat. Ponky Ivo	
127	Silvia Anggraeni, Ph.D.	Sosialisasi Internet Sehat Untuk Implmentasi Sipintar Pada Masyarakat Warakas Jakarta
	Dr.rer.nat Ponky Ivo, S.Si., M.Sc	
	Airin Marsaulina Hutabarat, ST, M.Com.IT, MBA	
128	Dr. Nanang Alamsyah, S.T., M.T.,	Penyuluhan Pelaksanaan Proses Belajar Mengajar (Pbm) Secara Dalam Jaringan (Daring) Menggunakan Aplikasi Berbasis Cloud Pada Sekolah Dasar Islam Terpadu Citran Sahabat
	Dr. Eng. Muhamad Alif Razi, S.Pi., M.Sc.	
	Silvia Anggraeni, Ph.D.	
129	Dr. Eng. Muhamad Alif Razi, S.Pi., M.Sc.	Pelatihan Pembuatan Bawang Hitam Sebagai Pangan Fungsional Pemelihara Kesehatan di Kelompok Pengajian Pedurenan
	Dr. Nanang Alamsyah, S.T., M.T.,	
	Dr. Fajri Ashfi Rayhan, S.T., M.T.	
130	Dr. Yudi Nur Supriadi., S.Sos., I.,MM.CRA.,CRP	Pengembangan Kelurahan Poris Jaya Sebagai Kampung Wisata Pintu Air, Pelestarian Cagar Budaya, dan UMKM Lokal Menuju Destinasi Wisata di Era New Normal
	Dr. Desmintari, SE, MM	
	Dr. Jubaedah, SE, MM	

131	Dr. Novita Dwi Istanti, SKM, MARS Dr. Nur Asniati Djaali, SKM., MKM. Dr. Laily Hanifah, SKM, M.Kes	Pembinaan Duta Mutu Dalam Peningkatan Mutu dan Keselamatan Pasien Dalam Menghadapi Pandemi Covid-19 di Rumah Sakit Kelas C Kota Depok
132	Dr. Nur Asniati Djaali, SKM., MKM. Agra Buntara, SKM, MPH Agra Buntara, SKM, MPH	Pembentukan Duta Kesehatan Masa Pendemi Covid-19 Berbasis Media Sosial Melalui Pemberdayaan Organisasi Sekolah Di Sekolah Menengah Atas
133	Dr. Ridwan S.Sos, M.Si Chairun Nisa Zempi M.A. Dewanto Samodro M.I.Kom	Pelatihan Kewirausahaan Kelompok Peternak Lele Desa Curug, Gunung Sindur, Bogor
134	Dr. Laily Hanifah, SKM, M.Kes Dr. Nur Asniati Djaali, SKM., MKM. Agra Buntara, SKM, MPH	Peningkatan Kesadaran Anti Pelecehan Seksual Melalui Pendidikan Kesehatan Reproduksi
135	Esti Nurwanti, S.Gz, RD, MPH, Ph.D Dr. Laily Hanifah, SKM, M.Kes	Pemberian Edukasi Gizi Berbasis Website Pada Ibu Hamil dan Ibu Menyusui Untuk Pencegahan Stunting Di Kecamatan Limo, Depok
136	Luky Djani	Pelibatan Kelompok Warga Pada Puskesmas di Kota Depok
137	Ir. Yuliana Yuli Wahyuningsih, M.M. Satino, S.Sos.MH Sulastri, SH.MH.	Kreasi Makanan Glass Chip (Keripik Kaca) di Kabupaten Serang
138	Dian Tri Hapsari, S.Sos.M.Si Hesti Rosdiana, M.Si	Pelatihan Literasi Media Sosial, Bijak Dalam Menyebarkan Informasi di Kalangan Ibu-ibu Kelompok Aisyah, Petukangan Utara, Jakarta Selatan
139	Dra. Pusporini, MM Dr. Desmintari, SE.MM Lina Aryani, SE,MM	Sosialisasi Etika Berbisnis Bagi Pelaku UMKM di Kelurahan Cilodong, Kota Depok
140	Tati Handayani, S.E., M.M. Mira Rahmi, SE.MBA Suharyati, SE.MM	Pelatihan Manajemen Usaha Dalam Meningkatkan Penjualan di Wilayah Ciledug, Kecamatan Karang Tengah, Tangerang, Banten.
141	Muhammad Anwar Fathoni, Lc., MA.	Literasi Ekonomi dan Keuangan Syariah Masyarakat Muslim Depok

142	Dr. Dra. Retno Dyah Kusumastuti, M.Si.	Pelatihan Literasi Media Sosial Untuk Masyarakat Desa di Desa Cimanggu, Kecamatan Cimanggu, Kabupaten Pandeglang, Banten
	Dr. Ana Kuswanti, S.I.Kom.,M.S.i	
	Dra. Siti Maryam, M.Si	
143	Zackharia Rialmi, S.IP., M.M., CHRP	Penguatan Kelembagaan Kepada Umkm Bank Sampah Lestari, Serang - Banten
	Ranila Suciati, SE, MM, CFP®	
	Ranti Nugraheni, S.Si.,M.AK	
	Siti Hidayati, MM	
144	Dewi Cahyani P, SE.MM	Pemberdayaan Ekonomi Masyarakat Pada Masa Pandemi Covid 19
	Dra. Heni Nastiti, M.M	
	Renny Husniati, S.E., M.M.	
145	Henki Bayu Seta, S.Kom.MTI	Pemanfaatan Google Classroom Sebagai Media Belajar Secara Daring Pada Pendidikan Anak Usia Dini
	Nurhafifah Matondang, S.Kom.MM.,M.T.I	
	Theresiawati, S.Kom.MTI	
146	Dr. Sri Mulyantini, S.E., M.M.	Pemberdayaan Masyarakat Dalam Menyiapkan Bisnis Olahan Limbah Berbasis TI, Dalam Kerangka Ekonomi Sirkuler
	Kraugusteeliana, S.Kom. M.Kom, MM	
147	Renny Husniati, S.E., M.M.	Tantangan Guru Dalam Penyelenggaraan Pendidikan Abad 21
	Dewi Cahyani P, SE.MM	
	Dr. Iwan Kresna Setiadi, SE.MM	
	Siwi Nugraheni, MM	
148	Ratu Laura Mulia Baskara Putri, S.Psi.M.Sc	Membangun Empati Dan Mencegah Diskriminasi Terhadap Pengidap Covid-19
	Ratu Nadya Wahyuningratna, S.I.Kom.MM	
	Vinta Sevilla, S.IIP., M.I.Kom	
149	Mira Rahmi, SE.MBA	Sosialisasi Pelaporan Pajak, Sertifikasi Halal, Dan Perhitungan Harga Pokok Produksi di Wilayah Ciledug, Kecamatan Karang Tengah, Tangerang, Banten
	Anita Nopiyanti, SE.MM	
	Muhammad Anwar Fathoni, Lc., MA.	
150	drg. Nunuk Nugrohowati, M.S	Engenalan Pendidikan Kedokteran dan Profesi Dokter di Fakultas Kedokteran Upn Veteran Jakarta Pada Siswa SMA Guna Mendapatkan Mahasiswa Yang Berkualitas dan Berfikiran Kritis
	Melly Kristanti, SKM., M.Epid	
	dr Mila Citrawati, M.Biomed	
	dr. Niniek Hardini, Sp.P.A.	
151	Windhi Tia Saputra, S.Sos.M.Si	Sosialisasi Pencegahan Hoaks Seputar Covid-19 di Kalangan Remaja (Penyuluhan di SMP 88 Jakarta Barat)
	Ratu Laura Mulia Baskara Putri, S.Psi.M.Sc	
	Ratu Nadya Wahyuningratna, S.I.Kom.MM	

152	Musa Maliki, SIP.M.Si Ph.D	Pelatihan Bahasa Inggris Pekerja Migran Indonesia Sebagai Solusi Peningkatan Daya Saing Pekerja Indonesia di Kampung Kawasan Diplomatik Brunei
153	Nurfajriah, ST.MT	PKM Pelatihan Pembuatan Eco-Enzyme Sebagai Usaha Pengolahan Sampah Organik Pada Level Rumah Tangga
	Fajar Rahayu Ikhwannul Mariati, ST, MT	
	Dr. Ir. Halim Mahfudh, M.Sc	
	Mohammad Rachman Waluyo, ST, MT	
154	Dr. Didit Widiyanto, S.KOM., M.Si	Pelatihan Penggunaan Mikrokontroler Arduino Uno Untuk Perangkat Lot
	Bayu Hananto, S.Kom.M.Kom	
	Dr. Damora Rhakasywi, S.T., M.T., IPP	
155	Intan Putri Cahyani, S.I.Kom., M.I.Kom	Literasi Media Sebagai Kontrol Sosial Dampak Tayangan Televisi Pada Anak Usia Dini Untuk Guru PAUD Kecamatan Tegal Timur
	Maria Febiana Christanti, S.Sos., M.Si	
	Windhiadi Yoga Sembada, S.I.Kom, M.Si.	
156	Tri Rahayu, S.Kom.MM	Pelatihan Aplikasi Pendaftaran Calon Siswa Baru Pada Mts. Raqudhotul Muhajirin Desa Sukacai Kecamatan Baros Kabupaten Serang Banten
	Erly Krisnanik, S.Kom.M.M.	
	Dra. Intan Hesti Indriana, M.M.	
157	Akhmad Saebani, SE, M.Si, CMA, CBV	Pelatihan Akuntansi Badan Usaha Milik Desa (Bumdes) Desa Baros, Serang, Banten
	Dewi Darmastuti, S.E., M.S.Ak.	
	Ranti Nugraheni, S.Si.,M.AK	
158	Ekawati Jati Wibawaningsih, M.Acc, S.A.	Pendampingan Implementasi Tindak Lanjut PP No. 23 Tahun 2018 Bagi Pelaku Usaha Berbentuk Koperasi, Persekutuan Komanditer, dan Firma Bagi UKM Di Ciracas Jakarta Timur
	Ediwarman, S.E., M.M	
	Lidya Primta Surbakti, SE.M.Si.Ak	
	Munasiron Miftah, S.E, M.M.,	
159	Puri Bestari Mardani, S.Hum.M.Si	Pemanfaatan Jurnalisme Warga Untuk Mendorong Peningkatan Pelayanan Publik Desa Baros
	Lusia Handayani, S.I.Kom, M.SI	
	Maria Febiana Christanti, S.Sos., M.Si	
160	Dwi Jaya Kirana, SE. MS.Ak	Pendampingan Penggunaan Aplikasi SIAPIK Untuk Kemandirian Pelaporan Keuangan Bagi UMKM Ciracas
	Agus Maulana, S.Pd., M.S.Ak.	
	Andy Setiawan, S.Pd.,M.Ak.	
	Aniek Wijayanti, M.Acc.	

161	Masripah, S.E., M.S.Ak., CPSAK	Pendampingan Penyusunan Laporan Keuangan dan Memperkenalkan Operbisnis Sebagai Solusi Permodalan Bagi UMKM Yang Tergabung Dalam WPMI
	Dr. Dianwicaksih Arieftiara, S.E., Ak., M.Ak., CA	
	Ratna Hindria Dyah Pita Sari, S.E., M.Si., Ak,CA	
	Retna Sari, SE., M.,Ak	
162	Sulastri, SH.MH.	Program Pendampingan Manfaat Pendaftaran Tanah Bagi Pemegang Hak Atas Tanah di Serang
	Satino, S.Sos.MH	
	Ir. Yuliana Yuli Wahyuningsih, M.M.	
163	Helena Nurramdhani Irmanda,, S.Pd., M.Kom	Software Manajemen Referensi Mendeley Untuk Meningkatkan Kemampuan Menulis Ilmiah Guru-Guru
	Andhika Octa Indarso, S.Kom., M.MSI	
	Nurul Chamidah, S.Kom., M.Kom	
164	Jerry Indrawan, S.IP, M.Si(Han)	Sosialisasi Dampak Opini Publik Yang Dihasilkan Media Massa Terhadap Tenaga Pengajar PAUD Srikandi, Lubang Buaya, Jakarta Timur
	Anwar Ilmar, S.Sos., M.I.P.	
	Garcia Krisnando Nathanael, S.Sos., M.Si.	
	M. Chairil Akbar S., S.IP., M.A.	
165	dr. Marlina Dewiastuti, SpPD, M.Kes	Edukasi Pencegahan Covid-19 Dengan Media Audio-Visual Pada Mahasiswa UPN Veteran Jakarta
	dr. Lisa Safira, Sp.A	
	drg. Nunuk Nugrohowati, M.S	
	Dr. dr. Ria Maria Theresa, Sp.KJ	
166	Dian Luthfiana Sufyan, S.Gz., M.Gizi	Sosialisasi Gizi Seimbang Pada Anak Sekolah Dasar Beresiko Gizi Lebih di Depok
167	Shinta Fransiske, S,SGz, MKM	Bersahabat Dengan Hipetensi di Era New Normal
	Widayani Wahyuningtyas, SE., MM.	
168	Rizkiya Ayu Maulida, S.Ip., M.A.	Optimalisasi Pengelolaan Media Sosial Sebagai Upaya Peningkatan Keterbukaan Informasi Publik Pada Pemerintah Daerah (Pelatihan Pengelolaan Media Sosial Pada Dinas Keminfo Kabupaten Lebak)
169	Ir. Lilik Zulaihah, M.Si, IPM	Pemberdayaan Masyarakat "Talas Madu" Dalam Penerapan Teknologi Eco Enzym Pengelolaaan Limbah Organik Kecamatan Gunung Putri, Kabupaten Bogor
	Dra. Sargi Br. Ginting, MM	
	Ir. Siti Rohana Nasution, M.T.	
170	dr., Dr Diana Agustini P., M.Blomed	Peningkatan Keterampilan dan Pengetahuan Manfaat Stretching Dan Strengthening Hyperlaxity Dengan Flat Feet Pada Pesilat Usia Dewasa dan Lanjut di Perguruan Pencak Silat Merpati Putih Cabang Jakarta Selatan
	dr. Ayodya Herisytorini, M.Sc, M.Sc	
	dr. Yanti Harjono Hadiwiardjo, M.KM	

171	Maria Febiana Christanti, S.Sos., M.Si	Pendampingan Penulisan Konten Media Sosial Desa Baros, Serang, Banten
	Puri Bestari Mardani, S.Hum.M.Si	
	Windhiadi Yoga Sembada, S.I.Kom, M.Si.	
172	Dra., M.Si Angela Efianda, M.Si	Pelatihan Kreatif Usaha Kuliner Rumahan Kelurahan Sepanjang Jaya, Kecamatan Rawalumbu - Bekasi
	Vinta Sevilla, S.IIP., M.I.Kom	
	Dra. Yulnelly, M.Si	
173	Uljanatunnisa, S.Sos.MA	Ekspansi dan Pembentukan Cabang Bank Sampah Srikandi Berdikari Untuk Mengelola Sampah di Desa Pasarean
	Irpan Ripa'i Sutowo, S.E., M.Si.	
	Lusia Handayani, S.I.Kom, M.SI	
	Vina Mahdalena, S.I.Kom, M.SI	
174	Rudhy Ho Purabaya, SE., MMSI.	Pengelolaan Pemasaran Digital Komoditas Rumput Laut Desa Tengkurak Melalui Bum Desa Tengkurak Berdikari
	Bambang Tri Wahyono, S.Kom., M.Si	
	Nurhafifah Matondang, S.Kom.MM.,M.T.I	
175	Subur, SE., MM.	Peningatan Pengetahuan dan Sosialisasi Perbankan Syariah Sebagai Alternatif Sistem Keuangan Kerakyatan
176	Dra. Hj. Rini Riyantini, M.Si.	Edukasi Pesan Anti Hoaks Vaksin Covid 19 Pada Grup Media Sosial
177	Dwi Aryanti Ramadhani, SH.MH	PKM SMK Yapermas Jakarta Pusat Sosialisasi Hukum Mengantisipasi Kenakalan Remaja
	Citraresmi Widoretno Putri, S.H., M.H.	
	Dian Khoreanita Pratiwi, S.H., M.H.	
178	Widayani Wahyuningtyas, SE., MM.	Pengembangan Nutritechnopreneur Dalam Menciptakan Start-Up di Kelurahan Pasir Putih Sawangan Depok
	Nanang Nasrulloh, STP.M.Sc, MSi	
	Zackharia Rialmi, S.IP., M.M., CHRP	
179	Dr. Henry Binsar Hamonangan Sitorus, S.T., M.T.	Pelatihan Penggunaan Software Simulasi Elektronika Bagi Siswa SMK di Depok
	Qisthi Al Hazmi Hidayatur-Rohman, S.T., M.T.	
	Yulizar Widiatama, S.T., M.T.	
180	Ulya Qoulan Karima, SKM, M.Epid	Peran Pemuda Dalam Penanganan Covid-19
	Chahya Kharin Herbawani, S.Keb.,Bd, M.K.M.	
	Rafiah Maharani P, SKM.MKM	
181	Muhammad Prakoso Aji, S.Sos., M.I.P.	Sosialisasi Pendidikan Cyberpolitics (Pendidikan Politik di Era Siber) Kepada Warga/Masyarakat PAUD Srikandi, Kelurahan Lubang Buaya, Jakarta Timur
	Jerry Indrawan, S.IP, M.Si(Han)	

182	Jayanta, S.Kom.M.Si	Pelatihan Berpikir Komputasional (Computational Thinking) Penyelesaian Masalah Untuk Guru TK Islam Rahmatusysyifa, Desa Pari Pandeglang Banten
	Bambang Tri Wahyono, S.Kom., M.Si	
	Dr. Didit Widiyanto, S.KOM., M.Si	
183	Ns. Rokhaidah, M.Kep, Sp.Kep.An,	Gerakan Ibu Sadar 1000 HPK Untuk Cegah Stunting
	Ns. Chandra Tri Wahyudi, S.Kep., M.Kes	
184	Purwo Joko Suranto, ST, MT	Teknologi Pengolahan Hasil Budi Daya Rumput Laut Menjadi Agar-Agar Kertas Untuk Mitra Tani di Desa Lontar
	Dra. Sargi Br. Ginting, MM	
	Dr. Wiwin Sulistyawati, ST. MT.	
185	Yani Hendrayani, S.Sos.M.Si,Ph.D	Pemberdayaan Perempuan Melalui Pembekalan Ettiquet dan Etika Komunikasi Kepada Majelis Taklim Yayasan Bina Citra Insan
	Dr. Priyono, M.Si	
186	Agus Kusmana, SE.MM	Pelatihan Pengenalan E-Commerce Bagi Pelaku UMKM di Desa Jayagiri Kecamatan Lembang Bandung Barat
	Drs. Syarif Ali, M.Si., CHRP	
187	Afif Amir Amrullah, S.Kp, M.Kes	PKM Pengetahuan Tukang Kupas Kulit Bawang Tentang Prokes Cuci Tangan Enam Langkah
188	Ns. Santi Herlina, S.Kep, M.Kep, Sp.Kep.MB	Kader Siaga Diabetes Melitus Pada Masa Pandemic Covid 19
	Ns. Duma Lumban Tobing, S.Kep,.M.Kep, Sp.Kep.J	
189	Ns. Duma Lumban Tobing, S.Kep,.M.Kep, Sp.Kep.J	Sosialisasi Adaptasi Kebiasaan Baru Pada Kelompok Lansia di Kelurahan Limo, Depok
	Ns. Evin Novianti, M.Kep.,Sp.,Kep.J	
	Ns. Santi Herlina, S.Kep, M.Kep, Sp.Kep.MB	
190	Ns. Nelly Febriani, S.Kep, M.Kep.	PKM Manajemen dan Couching Sebagai Strategi Peningkatan Kompetensi Kader Kesehatan Melakukan Health Education di Puskesmas Limo Depok
191	Dr. Suherman, SH., LLM	Pendampingan Bantuan Hukum Online Non Litigasi Dalam Rangka Menuju Desa Yang Modern dan Berkeadilan
	Andriyanto Adhi	
	Yuliana Yuli	
192	Donny Montreano, ST.MT.,IPM	Pemberdayaan Masyarakat Melalui Penggunaan Bahan Bakar Cair Dari Limbah Plastik
	Dr. Ir. Halim Mahfudh, M.Sc	
	Nur Cholis, S.T, M.ENG, IPM	
	Dr. Ir. Reda Rizal, M.Si	
193	Dr Drina Intyaswati, M.Si	Penulisan Artikel Ilmiah
	Dr. Fitria Ayuningtyas, S.Sos.M.Si.	
	Drs. Supratman, M.Si	

194	dr. Tiwuk Susantiningsih, M.Biomed	Penyuluhan dan Pelatihan Pembuatan Madu Jahe Merah Untuk Meningkatkan Daya Tahan Tubuh Pada Masyakarat Desa Pangkalan Jati Cinere Depok
195	Azizah Musliha Fitri, S.KM., M.PH Arga Buntara, SKM, MPH Nayla Kamilia Fithri, S,KM., M.P.H.	Penyuluhan Nol Limbah: Mengelola Limbah Minyak Jelantah Bagi Kelestarian Lingkungan
196	Dr. dr., Basuki Supartono, SPOT, FICS, MARS, M.A.R.S A'immatul Fauziyah, S.Gz, M.Si	Pencegahan Jatuh Dan Patah Tulang Pada Lansia Melalui Pemeriksaan Kekuatan Tulang, Deteksi Risiko Osteoporosis Dan Komunikasi Informasi Edukasi (KIE) di Posbindu Garuda RW. 05, Kelurahan Tugu Kecamatan Cimanggis Kota Depok
197	Dr. Apriningsih, SKM.MKM Dian Luthfiana Sufyan, S.Gz., M.Gizi	Edukasi Pencegahan dan Penanganan Anemia Remaja Putri Pada Orang Tua Siswi Madrasah Ibtidaiyah Mumtaza Tangerang Selatan
198	Cahya Arbitera, S.K.M., M.K.M. Afif Amir Amrullah, S.Kp, M.Kes	Kegiatan Pengabdian Masyarakat Penyuluhan Tentang Manfaat Konsumsi Vitamin C Dan E Serta Sinar Matahari Pagi Dalam Masa Pandemi Covid-19 di Kelurahan Pondok Cabe Ilir Pamulang Timur, Tangerang Selatan Banten
199	Dr. Ns. Dyah Utari, S.Kep.MKKK	Edukasi Covid-19 Dan Prokes Untuk Menyongsong Pembelajaran Tatap Muka di Sekolah Alam Indonesia Kelas 1
200	Drs. Bambang Sudjasta, ST.MT Tatik Juwariyah, M.Sc	Energi Surya Sebagai Solusi Efisiensi Operasional Kapal Penangkap Ikan Bagi Masyarakat Nelayan di Desa Pulo Ampel Kabupaten Serang
201	Dr. Acim Heri Iswanto, SKM. MARS	Reduce Waiting Times And Medication Errors In Indonesian Health-Care Sector
202	Eko Prabowo, S.Fis.M.Fis	Pelatihan “Pencegahan Resiko Jatuh Pada Lansia” di Kelurahan Limo Depok Jawa Barat
203	Dr. Dra. Retno Dyah Kusumastuti, M.Si. Faizi, SEI, M.Si.,Ph.D	Pelatihan Literasi Keuangan Syariah Untuk Masyarakat Desa di Desa Cimanggu, Kecamatan Cimanggu, Kabupaten Pandeglang, Banten
204	Catur Nugrahaeni Puspita Dewi, S.KOM., M.KOM Bayu Hananto, S.Kom.M.Kom Nurhafifah Matondang, S.Kom.MM.,M.T.I	Pemanfaatan Media Pembelajaran Daring di Lingkungan Sekolah (Studi Kasih Yayasan Tunas Iblam)
205	Dr. Iwan Erar Joesoef, SH, Sp.N., M.Kn	Pendampingan Legalitas dan Pengembangan Umkm Demi Percepatan Perekonomian Pada Masyarakat: Sosialisasi Umkm di Ruang Milik Jalan (Bawah) Tol Depok - Antasari Kelurahan Pangkalan Jati, Cinere, Depok.
206	Suci Wahyu Ismiyasa, S.Ft., M.Erg Condrowati, S.Fis,M.Sc Widayani Wahyuningtyas, SE., MM.	Analisis dan Evaluasi Peluang Bisnis di Era New Normal

207	Alnisa Min Fadlillah, MBA	Strategi Pengembangan Keunggulan Kompetitif Umkm Melalui Kanvas Bisnis Model
208	Dewanto, S. I. Kom, M. I. Kom	Sosialisasi Pencegahan Kekerasan Terhadap Perempuan dan Perlindungan Anak
	Chairun Nisa Zempi, S.I.Kom., M.A.	
	Jati Satrio, S.I.P., M.A	
209	James Julian, S.T., M.T.	Penerapan Sistem Belajar Baru Pasca Pandemi Untuk Mengurangi Loss Learning dan Meningkatkan Kualitas Belajar Pada Wilayah Dki Jakarta
	Ing. Artambo Benjamin Pangaribuan, B.Sc	
	Ferdyanto, S.T., M.T.	
	Hamonangan Kinantan Prabu, S.T.,M.T.	
210	Ferdyanto, S.T., M.T.	Pengembangan Pembangkit Listrik Tenaga Surya (Plts) di Kelurahan Lenteng Agung, Jakarta Selatan
	Ing. Artambo Benjamin Pangaribuan, B.Sc	
	Hamonangan Kinantan Prabu, S.T.,M.T.	
	James Julian, S.T., M.T.	
211	Sri Lestari Wahyuningroem	Peace and Human Rights Education Program

Walaupun target telah tercapai, namun didalam pelaksanaannya masih terdapat kendala/hambatan dan permasalahan, diantaranya sebagai berikut :

1. Dalam proses publikasi internasional membutuhkan waktu yang cukup lama.
2. Dana publikasi internasional yang dialokasikan oleh peneliti kadang tidak mencukupi karena tarif publikasi masing-masing jurnal bervariasi.
3. Masyarakat belum sepenuhnya menguasai Iptek.
4. Dukungan dari aparat desa masih belum maksimal.

Untuk mengatasi kendala/hambatan dan permasalahan tersebut, upaya/langkah-langkah yang dilakukan adalah sebagai berikut :

1. Membuat perencanaan publikasi internasional lebih awal.
2. Melakukan pendampingan kegiatan penulisan artikel internasional.
3. Menyiapkan anggaran insentif untuk kegiatan publikasi.

4. Menjalin kerjasama dengan aparat pemerintah dan lembaga lain

BAB IV
PENUTUP

A. Kesimpulan

Laporan Kinerja UPN Veteran Jakarta tahun 2021 disusun dengan berpedoman pada Renstra 2020-2024 UPN Veteran Jakarta, Perjanjian Kinerja 2021, DIPA (RKA-KL) PT Satker dan PTN BLU Tahun 2021, dan Laporan Capaian Kinerja Rektor 2021 yang disampaikan per triwulan melalui aplikasi SPASIKITA Kemendikbudristek.

Pengukuran capaian kinerja dilakukan berdasarkan indikator yang ditetapkan, melalui penilaian dari hasil monitoring dan evaluasi terhadap indikator tiap program/kegiatan yang tercantum dan terumuskan dalam Renstra 2020-2024 UPN Veteran Jakarta dan indikator kinerja yang tertuang dalam Perjanjian Kinerja tahun 2021.

Laporan kinerja UPN Veteran Jakarta ini menyajikan informasi atas hasil-hasil kinerja yang dicapai Tahun Anggaran 2021 secara menyeluruh dalam rangka meningkatkan mutu pendidikan tinggi dan hasil-hasil penelitian untuk dapat memberikan nilai tambah dan kemanfaatan secara nyata bagi masyarakat. Berbagai upaya telah dilakukan dalam rangka meningkatkan pencapaian kinerja secara optimal, agar semua target-target yang diperjanjikan semaksimal mungkin dapat terealisasi.

Dalam upaya mencapai target kinerja yang sudah ditentukan dalam Perjanjian Kinerja tahun 2021 tentunya faktor kesiapan anggaran juga menjadi perhatian, untuk itu melalui DIPA UPN Veteran Jakarta tahun 2021 dialokasikan anggaran sebesar Rp. Rp. 312.412.631.000,- dengan rincian menurut jenis belanja sebagai berikut :

No.	Jenis Belanja	Alokasi	Realisasi	% Serapan
1.	Belanja Pegawai	Rp. 32.478.365.000	Rp. 31.294.240.280	96,35
2.	Belanja Barang	Rp. 150.898.865.000	Rp. 141.057.017.936	94,48
3.	Belanja Modal	Rp. 129.035.401.000	Rp. 128.172.354.259	99,33
	Jumlah	Rp. 312.412.631.000	Rp. 300.523.612.475	96,16

Perjanjian Kinerja tahun 2021 UPN Veteran Jakarta terdapat 4 (empat) sasaran strategis dan yang setiap sasaran strategisnya terdapat indikator kinerja kegiatan dengan target yang ditetapkan dengan jumlah indikator kinerja sebanyak 10 indikator. Dari 10 indikator kinerja kegiatan, UPN Veteran Jakarta berhasil mencapai target pada 9 indikator kinerja bahkan dibeberapa indikator dapat melebihi target yang telah ditentukan. Sedangkan 1 indikator kinerja kegiatan tidak berhasil di capai, yaitu pada indikator kinerja kegiatan persentase mahasiswa S1 dan D4/D3/D2 yang menghabiskan paling sedikit 20 (dua puluh) sks di luar kampus, atau meraih prestasi paling rendah tingkat nasional.

Berikut capaian kinerja atas Perjanjian Kinerja tahun 2021 sebagai berikut :

1. Sasaran meningkatkan tata kelola satuan kerja di lingkungan Ditjen Pendidikan Tinggi ada 2 indikator kinerja pada sasaran tata kelola ini, yaitu : a. Rata-rata predikat SAKIP Satker minimal BB, dan b. Rata-rata Nilai Kinerja Anggaran atas Pelaksanaan RKA-K/L Satker minimal 80 berhasil dicapai.

   a. Rata-rata Predikat SAKIP Satker Minimal BB

      Pada tahun 2021 predikat SAKIP UPN Veteran Jakarta mendapatkan predikat BB dengan skor 75,54 dan mengalami peningkatan dibandingkan tahun 2020 yang mendapat predikat B dengan skor 66,88. Penilaian skor tersebut didasarkan 5 komponen evaluasi, 4 komponen nilai evaluasi mencapai kenaikan dari tahun 2020, meliputi Komponen Evaluasi : Perencanaan Kinerja, Pengukuran Kinerja, Evaluasi Kinerja, dan Pencapaian Sasaran/Kinerja Organisasi. Dan 1 komponen nilai evaluasi mengalami penurunan pada komponen Pelaporan Kinerja.

   b. Rata-rata Nilai Kinerja Anggaran atas Pelaksanaan RKA-K/L

      Nilai Kinerja Anggaran (NKA) UPN Veteran Jakarta tahun 2021 sebesar 90,22, mengalami peningkatan dari tahun 2020 dengan NKA sebesar 89,06. Hasil capaian NKA dihasilkan/didukung dari 2 capaian indikator penilaian, yaitu : (1) Indikator Kinerja Pelaksanaan Anggaran

(IKPA) yang penilaiannya terdiri dari 11 komponen penilaian; dan (2) Evaluasi Kinerja Anggaran (EKA) yang penilaiannya terdiri dari 5 komponen penilaian.

Dalam penilaian kinerja anggaran atas pelaksanaan RKA-K/L tidak hanya berdasarkan besarnya tingkatan serapan anggaran dalam periode 1 tahun anggaran, tetapi dengan 2 indikator itulah semua di ukur sehingga menghasilkan nilai kinerja anggaran yang terukur dengan setiap bulannya dilakukan monev melalui sistem pelaporan hasil pelaksanaan kegiatan dan anggaran tahun berjalan pada SPASIKITA Kemendikbudristek.

2. Sasaran Meningkatnya kualitas lulusan Pendidikan Tinggi terdapat 2 indikator kinerja kegiatan, yaitu : a. Persentase lulusan S1 dan D4/D3/D2 yang berhasil mendapatkan pekerjaan, melanjutkan studi, atau menjadi wiraswasta dengan pendapatan cukup, dan b. Persentase mahasiswa S1 dan D4/D3/D2 yang menghabiskan paling sedikit 20 (dua puluh) sks di luar kampus, atau meraih prestasi paling rendah tingkat nasional.

   a. Persentase lulusan S1 dan D4/D3/D2 yang berhasil mendapat pekerjaan, melanjutkans studi, atau menjadi wiraswasta dengan pendapatan cukup.

      Pada indikator kegiatan ini bagaimana mengukur hasil lulusan 1 tahun sebelumnya dalam memanfaatkan hasil pembelajaran yang sudah diterima selama mendapatkan pembelajaran di UPN Veteran Jakarta. Pada tahun 2021 tercapai 55,73% lulusan UPN Veteran Jakarta yang mendapatkan perkejaan, melanjutkan studi, atau menjadi wiraswata sebanyak 1.085 lulusan dari 1.947 lulusan tahun 2020 (wisuda ke 64 dan 65). Capaian ini sedikit melebihi target yang ditetapkan, yaitu 55% dari jumlah lulusan.

      Dari hasil tersebut dapat disampaikan bahwa lulusan UPN Veteran Jakarta dapat bersaing dengan lulusan perguruan tinggi lain akibat dari kualitas mutu pembelajaran yang terus ditingkatkan oleh UPN Veteran Jakarta.

b. Persentase mahasiswa S1 dan D4/D3/D2 yang menghabiskan paling sedikit 20 (dua puluh) sks di luar kampus, atau meraih prestasi paling rendah tingkat nasional.

   Capaian indikator ini mengukur mahasiswa aktif yang berkegiatan/berpengalaman di luar kampus dengan menjalankan salah satu program dari 8 program Merdeka Belajar Kampus Merdeka dan berprestasi dalam kompetisi minimal tingkat nasional. Pada indikator ini mencapai 19,31% mahasiswa yang melakukan program MBKM atau berprestasi minimal tingkat nasional dari 12.137 mahasiswa aktif UPN Veteran Jakarta tahun 2021. Capaian tersebut masih di bawah target yang ditetapkan dalam perjanjian kinerja tahun 2021 sebesar 20% (kurang 0,69% dari target).

3. Sasaran meningkatnya kualitas kurikulum dan pembelajaran mencakup 3 indikator kinerja kegiatan, terdiri dari : a. Persentase program studi S1 dan D4/D3/D2 yang melaksanakan kerja sama dengan mitra, b. Persentase mata kuliah S1 dan D4/D3/D2 yang menggunakan metode pembelajaran pemecahan kasus (*case methode*) atau pembelajaran kelompok berbasis projek (*team based project*) sebagai sebagian bobot evaluasi, dan c. Persentase program studi S1 dan D4/D3/D2 yang memiliki akreditasi atau sertifikat internasional yang diakui pemerintah.

   a. Presentase program studi S1 dan D4/D3/D2 yang melaksanakan kerja sama dengan mitra.

      Sesuai dengan formula perhitungan capaian kinerja kemitraan program studi, UPN Veteran Jakarta dapat mencapai 95,83% dari jumlah 24 program studi S1 dan D4/D3/D2. Ketercapaian indikator ini cukup tinggi dari yang di targetkan 35%.

      Pada tahun 2021 capaian kerja sama dalam negeri dengan mitra institusi/lembaga pemerintah/swasta/dunia usaha dan dunia industry sebanyak 117 kerja sama dan 21 kerja sama luar negeri.

   b. Persentase mata kuliah S1 dan D4/D3/D2 yang menggunakan metode pembelajaran pemecahan kasus (*case methode*) atau pembelajaran

kelompok berbasis projek (*team based project*) sebagai sebagian bobot evaluasi.

Hasil capaian indikator pembelajaran dalam kelas dengan metode partisipatif dan kolaboratif sebesar 33,28% dari 1.304 jumlah mata kuliah S1 dan D4/D3/D2 dari 24 program studi dan 7 fakultas (434 mata kuliah). Tingkat capaian 133,12% tahun 2021 dari target yang ditentukan dalam perjanjian kinerja sebesar 25%.

Dalam pelaksanaan pembelajaran dengan metode partisipatif dan kolaboratif sebagai sebagian bobot evaluasi ada kendala yang dihadapi dengan belum terakomodasi sistem penilaian yang tidak sesuai dengan Peraturan Rektor nomor 15/2020 tentang Peraturan Akademik.

c. Persentase program studi S1 dan D4/D3/D2 yang memiliki akreditasi atau sertifikat internasional yang diakui pemerintah.

   Capaian indikator akreditasi internasional sebesar 8,33% dari 24 jumlah program studi yaitu 2 program studi yang terdiri dari akreditasi yang di raih oleh program studi S1 Gizi pada Fakultas Ilmu Kesehatan dengan Akreditasi A dan S1 Kedokteran pada Fakultas Kedokteran dengan Akreditasi Unggul yang didapatkan dari Indonesian Accreditation Agency For Higher Education in Health (IAAHEH/LAM-PTKes) Awarded WFME Recognition Status.

   Capaian tersebut melebihi dari target yang ditetapkan dalam Perjanjian Kinerja tahun 2021 sebesar 2,5%.

4. Sasaran meningkatnya kualitas dosen pendidikan tinggi, teridri dari 3 indikator kinerja kegiatan, yaitu : a. Persentase dosen yang berkegiatan tridarma di kampus lain, di QS 100 berdasarkan bidang ilmu (QS 100 by *subject*), bekerja sebagai praktisi di dunia industri, atau membina mahasiswa yang berhasil meraih prestasi paling rendah tingkat nasional dalam 5 (tahun) terakhir, b. Persentase dosen tetap berkualifiksi akademik S3, memiliki sertifikat kompetensi/profesi yang diakui oleh industri dan dunia kerja, atau berasal dari kalangan professional, dunia industri, atau dunia kerja, dan c. Jumlah keluaran penelitian dan pengabdian kepada

masyarakat yang berhasil mendapat rekognisi internasional atau diterapkan oleh masyarakat per jumlah dosen.

a. Persentase dosen yang berkegiatan tridarma di kampus lain, di QS 100 berdasarkan bidang ilmu (QS 100 by *subject*), bekerja sebagai praktisi di dunia industri, atau membina mahasiswa yang berhasil meraih prestasi paling rendah tingkat nasional dalam 5 (tahun) terakhir.

   Capaian indikator dosen tetap berkegiatan di luar kampus sebesar 55,14% dari target yang ditetapkan pada perjanjian kinerja tahun 2021 sebesar 15% dan tingkat capaian terhadap target sebesar 367,60%.

   Hasil capaian tersebut atas kontribusi dari : dosen tetap melaksanakan tridharma di kampus lain sebanyak 118 dosen tetap (23,32%) dari 506 jumlah dosen tetap, dosen tetap yang bekerja sebagai praktisi di dunia industri sebanyak 100 dosen tetap (19,76%) dari 506 jumlah dosen tetap, dan dosen tetap yang membina mahasiswa prestasi sebanyak 61 dosen tetap (12,06%) dari 506 jumlah dosen tetap. Sedang dosen tetap yang melaksanakan kegiatan tridarma di QS 100 berdasarkan bidang ilmu (QS 100 *by subject*) masih belum mengahasilkan capaian.

b. Persentase dosen tetap berkualifiksi akademik S3, memiliki sertifikat kompetensi/profesi yang diakui oleh industri dan dunia kerja, atau berasal dari kalangan profesional, dunia industri, atau dunia kerja.

   Capaian indikator kualifikasi dosen sebesar 53,952% dari target yang ditetapkan tahun 2021 sebesar 30%. Hasil capaian tersebut diperoleh dari dosen tetap yang berualifikasi S3 sebanyak 103 dosen tetap (20,35% dari 506 jumlah dosen tetap), jumlah dosen tetap memiliki sertifikat kompetensi/profesi yang diakui oleh dunia industri dan dunia kerja sebanyak 100 dosen tetap (19,76% dari 506 jumlah dosen tetap), dan jumlah dosen tetap yang berasal dari kalangan praktisi professional, dunia industri/dunia kerja sebanyak 70 dosen tetap (13,83% dari 506 jumlah dosen tetap).

c. Jumlah keluaran penelitian dan pengabdian kepada masyarakat yang berhasil mendapat rekognisi internasional atau diterapkan oleh masyarakat per jumlah dosen.

Pada indikator kinerja penerapan riset dosen dalam rangka peningkatan kualitas mutu dosen, UPN Veteran Jakarta terus berupaya mendorong hasil keluaran penelitian maupun pengabdian kepada masyarakat yang mendapatkan rekognisi internasional atau diterapkan oleh masyarakat per jumlah dosen yang tahun 2021 ini menghasilkan capaian kinerja sebesar 0,54 keluaran yang mendapatkan rekognisi internasional.

Ada peningkatan yang cukup besar dalam capaian kinerja indikator ini dibandingkan dengan target yang ditetapkan yaitu 0,10 yaitu sebesar 535%. Dimana capaian hasil dari penelitian yang mendapatkan rekognisi internasional sebanyak 60 judul dari 506 dosen tetap dan keluaran penelitian dan pengabdian kepada masyarakat yang diterapkan oleh masysrakat sebanyak 211 judul dari 506 dosen tetap.

B. Rekomendasi

Dalam menjalankan amanat pelaksanaan anggaran yang berbasis kinerja, rencana kinerja tahunan menjadi salah satu komponen pendukung utama yang penting dalam memenuhi kinerja suatu institusi. Dan rencana kinerja tersebut dituangkan dalam perjanjian kinerja dengan indikator dan target yang jelas dan terukur dengan mengacu kepada Renstra.

Pada tahun 2021 ini, UPN Veteran Jakarta yang merupakan perguruan tinggi negeri juga mempunyai kewajiban untuk melaksanakan hal tersebut. Untuk itu pada tahun 2021 UPN Veteran Jakarta sesuai dengan kebijakan Kementerian Pendidikan, Kebudayaan, Riset, dan Teknologi telah melaksanakan program, kegiatan dan anggaran dengan mengacu kepada Indikator Kinerja Utama PTN.

Pelaksanaan program, kegiatan dan anggaran di tahun 2021 dengan indikator kinerja yang telah ditentukan dan diperjanjikan dengan Direktur Jenderal Pendidikan Tinggi, Riset, dan Teknologi terdapat 4 sasaran dengan 10 Indikator Kinerja Utama yang dalam pencapaiannya ada yang berhasil

maupun tidak berhasil. Melalui mekanisme monitoring dan evaluasi yang dilakukan tentunya tingkat keberhasilan dari masing-masing indikator berbeda-beda dengan kendala yang dihadapi.

Sasaran Meningkatkan Tata Kelola Satuan Kerja

Pada sasaran ini umumnya diupayakan peningkatan tata kelola yang lebih baik, sehingga pelaksanaan kegiatan dan anggaran berjalan dengan efektif dan efisien dengan menghasilkan kualitas capaian yang sangat memuaskan, diantaranya dengan mengupayakan :

a. Pengelolaan perencanaan program, kegiatan dan anggaran di tingkat Subsatker di lingkungan UPN Veteran Jakarta agar dibentuk tim monitoring dan evaluasi pelaksanaan kegiatan dan anggaran di tingkat Subsatker, terutama pada Fakultas, sehingga dalam pelaksanaan perencanaan kegiatan dan anggaran ada tim yang mempunyai tugas untuk memonitor dan mengevaluasi capaian kegiatan dan anggaran tersebut di tingkat Subsatker yang merupakan salah satu fungsi dari pengelolaan SAKIP sebagai dukungan administratif pengelolaan monitoring pelaksanaan kegiatan dan anggaran tingkat universitas.
b. Pembangunan sistem informasi perencanaan, pelaksanaan dan pelaporan kegiatan dan anggaran terpadu agar mempermudah proses konsolidasi maupun monitoring dan evaluasi mulai perencanaan, pelaksanaan, dan pelaporan kegaiatan dan anggaran dari mulai tingkat Subsatker sampai tingkat Universitas.

Sasaran Meningkatkan Kualitas Lulusan

Hasil yang dilakukan dalam trecer studi terhadap hasil lulusan belum menggambarkan parsifatif aktif lulusan agar mau untuk mengisi format pantauan hasil lulusan sebagai data monitoring dari kualitas hasil pembelajaran di UPN Veteran Jakarta. Dengan target 1.947 responden lulusan UPN Veteran Jakarta, baru 1.085 lulusan yang merespon (55,73%), dimana harapan dari hasil tracer ini dapat lebih ditingkatkan lagi agar dapat menjadi data evaluasi atas keberhasilan proses pembelajaran di UPN Veteran Jakarta.

Untuk hal tersebut tentunya ada upaya-upaya yang dapat dilakukan, diantaranya :

a. Dibangun sistem informasi antara Fakultas dan UPT PKK agar basis data hasil tracer berkesesuaian.
b. Memberikan reward kepada lulusan yang menjadi objek tracer sesuai dengan prodi/fakultasnya sehingga dapat meningkatkan partisipasi lulusan untuk dilakukan tracer.

Sasaran Meningkanya Kualitas Kurikulum dan Pembelajaran

Upaya peningkatan kualitas mutu hasil pendidikan tidak terlepas dari kualitas kurikulum dan proses pembelajaran yang dilakukan, bagaimana upaya pengembangan kurikulum dapat diselaraskan dengan kebutuhan dunia usaha dan dunia industri sehingga dibutuhkan peningkatan kerjasama dengan melibatkan dunia usaha dan dunia industri dalam pengembangan kurikulum setiap program studi yamg diselaraskan dengan proses pembelajaran yang melibatkan partisipasi aktif mahasiswa disetiap mata kuliah yang dipelajarinya dengan metode pembelajaran pemecahan kasus (*case method*) maupun pembelajaran kelompok berbasis projek (*team based project*) sebagai sebagian bobot evaluasi sehingga lulusan UPN Veteran Jakarta dapat mempunyai daya saing tinggi, sesuai dengan kebutuhan pasar dan mudah diserap pada dunia usaha maupun dunia industri

Sasaran Meningkatnya Kualitas Dosen

Faktor peningkatan mutu hasil pendidikan bukan saja hanya pengembangan/peningkatan kurikulum dan proses pembelajaran saja dari beberapa faktor yang mendukung peningkatan kualitas perguruan tinggi. Peningkatan mutu/kualitas dosen di setiap program studi juga harus menjadi perhatian yang besar dengan memberikan kesempatan para dosen meningkatakan kualifikasi akademiknya dengan memberikan kesempatan yang luas dan membantu untuk mencari/mendapatkan bea siswa eksternal maupun internal, begitu juga dalam peningkatan kompetensi/profesinya yang sesuai dengan tuntutan industri dan dunia usaha.

Tidak kalah pentingnya juga dalam membantu hasil penelitian dan pengabdian kepada masyarakat yang mendapatkan rekognisi internasional atau dapat diterapkan oleh masyarakat dengan memberikan pendanaan yang cukup dan membantu peningkatan kualitas dosen setiap prodi dalam meningkatkan kegiatan penelitian dengan mengikutsertakan para dosen pada pelatihan/workshop tentang penelitian dan sebagainya.

Perjanjian Kinerja Tahun 2021
Rektor Universitas Pembangunan Nasional
Veteran Jakarta
Dengan
Direktur Jenderal Pendidikan Tinggi

Dalam rangka mewujudkan kinerja pemerintahan yang efektif, transparan, dan akuntabel serta berorientasi pada hasil, kami yang bertandatangan di bawah ini:

Nama : Dr.Erna Hernawati,Ak.,CPMA.,CA

Jabatan : Rektor Universitas Pembangunan Nasional Veteran Jakarta

untuk selanjutnya disebut PIHAK PERTAMA

Nama : Prof. Ir. Nizam, M.Sc., DIC., Ph.D

Jabatan : Direktur Jenderal Pendidikan Tinggi

selaku atasan pihak pertama, selanjutnya disebut PIHAK KEDUA

PIHAK PERTAMA berjanji akan mewujudkan target kinerja yang seharusnya sesuai lampiran perjanjian kinerja ini, dalam rangka mencapai target kinerja jangka menengah seperti yang telah ditetapkan dalam dokumen perencanaan. Keberhasilan dan kegagalan pencapaian target kinerja tersebut menjadi tanggung jawab kami.

PIHAK KEDUA akan melakukan supervisi yang diperlukan serta akan melakukan evaluasi terhadap capaian kinerja dari perjanjian kinerja ini dan mengambil tindakan yang diperlukan dalam rangka optimalisasi pencapaian target Perjanjian Kinerja tersebut, baik dalam bentuk penghargaan maupun teguran.

Jakarta,27 Januari 2021

Direktur Jenderal Pendidikan Tinggi	**Rektor Universitas Pembangunan Nasional Veteran Jakarta**
Prof. Ir. Nizam, M.Sc., DIC., Ph.D	**Dr.Erna Hernawati,Ak.,CPMA.,CA**

Balai Sertifikasi Elektronik

Catatan:
1. UU ITE No. 11 Tahun 2008 Pasal 5 Ayat 1 "*Informasi Elektronik dan/atau hasil cetakannya merupakan alat bukti yang sah.*"
2. Dokumen ini telah ditandatangani secara elektronik menggunakan sertifikat elektronik yang diterbitkan oleh BSrE

Target Kinerja

#	Sasaran Kegiatan	Indikator Kinerja Kegiatan	Target Perjanjian Kinerja 2021
1	[S 1] Meningkatnya kualitas lulusan pendidikan tinggi	[IKU 1.1] Persentase lulusan S1 dan D4/D3/D2 yang berhasil mendapat pekerjaan; melanjutkan studi; atau menjadi wiraswasta.	55.00
		[IKU 1.2] Persentase lulusan S1 dan D4/D3/D2 yang menghabiskan paling sedikit 20 (dua puluh) sks di luar kampus; atau meraih prestasi paling rendah tingkat nasional.	20.00
2	[S 2] Meningkatnya kualitas dosen pendidikan tinggi	[IKU 2.1] Persentase dosen yang berkegiatan tridarma di kampus lain, di QS100 berdasarkan bidang ilmu (QS100 by subject), bekerja sebagai praktisi di dunia industri, atau membina mahasiswa yang berhasil meraih prestasi paling rendah tingkat nasional dalam 5 (lima) Tahun Terakhir	15.00
		[IKU 2.2] Persentase dosen tetap berkualifikasi akademik S3; memiliki sertifikat kompetensi/profesi yang diakui oleh industri dan dunia kerja; atau berasal dari kalangan praktisi profesional, dunia industri, atau dunia kerja.	30.00
		[IKU 2.3] Jumlah keluaran penelitian dan pengabdian kepada masyarakat yang berhasil mendapat rekognisi internasional atau diterapkan oleh masyarakat per jumlah dosen.	0.10
3	[S 3] Meningkatnya kualitas kurikulum dan pembelajaran	[IKU 3.1] Persentase program studi S1 dan D4/D3/D2 yang melaksanakan kerja sama dengan mitra.	35.00
		[IKU 3.2] Persentase mata kuliah S1 dan D4/D3/D2 yang menggunakan metode pembelajaran pemecahan kasus (case method) atau pembelajaran kelompok berbasis projek (team-based project) sebagai sebagian bobot evaluasi.	25.00
		[IKU 3.3] Persentase program studi S1 dan D4/D3/D2 yang memiliki akreditasi atau sertifikat internasional yang diakui pemerintah.	2.50
4	[S 4] Meningkatnya tata kelola satuan kerja di lingkungan Ditjen Pendidikan Tinggi	[IKU 4.1] Rata-rata Predikat SAKIP Satker minimal BB	BB
		[IKU 4.2] Rata-rata Nilai Kinerja Anggaran atas pelaksanaan RKA-K/L Satker minimal 80	80.00

Balai Sertifikasi Elektronik
Catatan:
1. UU ITE No. 11 Tahun 2008 Pasal 5 Ayat 1 "*Informasi Elektronik dan/atau hasil cetakannya merupakan alat bukti yang sah.*"
2. Dokumen ini telah ditandatangani secara elektronik menggunakan sertifikat elektronik yang diterbitkan oleh BSrE

No	Kode	Nama Kegiatan	Alokasi
1	4257	Dukungan Manajemen dan Pelaksanaan Tugas Teknis Lainnya Ditjen Pendidikan Tinggi	Rp. 34.021.069.000
2	4470	Penyediaan Dana Bantuan Operasional Perguruan Tinggi Negeri	Rp. 18.136.815.000
3	4471	Peningkatan Kualitas dan Kapasitas Perguruan Tinggi	Rp. 220.505.665.000
		TOTAL	**Rp. 272.663.549.000**

Jakarta,27 Januari 2021

Direktur Jenderal Pendidikan Tinggi

Prof. Ir. Nizam, M.Sc., DIC., Ph.D

Rektor Universitas Pembangunan Nasional Veteran Jakarta

Dr.Erna Hernawati,Ak.,CPMA.,CA

Balai Sertifikasi Elektronik

Catatan:
1. UU ITE No. 11 Tahun 2008 Pasal 5 Ayat 1 "*Informasi Elektronik dan/atau hasil cetakannya merupakan alat bukti yang sah.*"
2. Dokumen ini telah ditandatangani secara elektronik menggunakan sertifikat elektronik yang diterbitkan oleh BSrE

President: Professor David Gordon FRCP FMedSci

INDONESIAN ACCREDITATION AGENCY FOR HIGHER EDUCATION IN HEALTH (IAAHEH/LAM-PTKes)

AWARDED WFME RECOGNITION STATUS

Press Release

17 October 2018

The Indonesian Accreditation Agency for Higher Education in Health (Lembaga Akreditasi Mandiri Perguruan Tinggi Kesehatan) of Indonesia (IAAHEH/LAM-PTKes) has been awarded Recognition Status by the World Federation for Medical Education (WFME). WFME Recognition Status has been awarded for ten years with immediate effect.

The Indonesian Accreditation Agency for Higher Education in Health (IAAHEH) which in Bahasa Indonesia is called LAM-PTKes, is an independent body that started to operate in March 2015. The agency's development was facilitated by the Directorate General of Higher Education, Ministry of Education and Culture through Health Professional Education Quality (HPEQ) project from 2009 until 2014.

LAM-PTKes conducts accreditation for all higher education study programs in health in Indonesia. There are 3818 study programmes in the field of health that should be accredited by IAAHEH, 83 of them are in medicine.

WFME is satisfied that the accreditation process, post-accreditation monitoring and decision making by LAM-PTKes when it accredits these medical schools and faculties is to an appropriate and rigorous standard.

The WFME Recognition Programme follows the same principles as a medical school accreditation system: evaluation of documentation, policies and procedures; a site visit; and a decision taken by an independent committee with reference to pre-defined criteria.

The WFME Recognition Programme aims to raise the standards of medical education worldwide, through ensuring that national and regional accrediting agencies are acting in an appropriate, robust and transparent way. The intention is for all eligible accrediting agencies to be evaluated by WFME or to an equivalent standard. There are 120 organisations listed in the Directory of Organizations that Recognize/Accredit Medical Schools (DORA). Thirteen accrediting agencies have been recognised by WFME to date, and a further eight have formally commenced the process. A further 12 organisations are in active communication with WFME regarding their application.

-ENDS-

Notes to editors:

13-A Chemin du Levant, 01210 Ferney-Voltaire, France www.wfme.org admin@wfme.org

WFME Ltd is a Company Limited by Guarantee registered in England and Wales, number 08994865
Registered address: c/o Medical Schools Council, Woburn House, 20 Tavistock Square, London WC1H 9HD
Registered in France SIRET N° 814 499 562 00019

1. The World Federation for Medical Education (WFME) is the Non-Governmental Organisation (NGO) in official relation with the World Health Organization representing medical education and medical schools worldwide.

2. WFME was established in 1972. It works in partnership with its six Regional Associations for Medical Education, the World Health Organization, the World Medical Association and other global professional organisations to enhance the quality of medical education through delivery of its work programme, including:
   - Development of standards for medical education
   - Promotion of accreditation of medical schools
   - Management of the *World Directory of Medical Schools*, jointly with FAIMER

   For further information please see www.wfme.org.

3. The WFME programme of Recognition of Accrediting Agencies was established following the 2005 WHO-WFME strategic partnership to improve medical education. The programme aims to address the need for a robust and independent system for the evaluation and recognition of accreditation agencies. Detail about the criteria for eligibility and the policies and procedures of the programme are published on www.wfme.org.

4. The following accrediting agencies have been recognised by WFME:
   - Caribbean Accreditation Authority for Education in Medicine and Other Health Professions (CAAM-HP) (Countries of the Caribbean Community, CARICOM) – recognised until May 2022
   - The Association for Evaluation and Accreditation of Medical Education Programs (TEPDAD) (Tıp Eğitimi Değerlendirme ve Akreditasyon Derneği) (Turkey) – recognised until July 2023
   - Committee on Accreditation of Canadian Medical Schools (in cooperation with LCME) (Canada) – recognised until April 2024
   - Liaison Committee on Medical Education (LCME) (United States of America) – recognised until April 2024
   - Korean Institute of Medical Education and Evaluation (KIMEE) (Republic of Korea) – recognised until September 2026
   - Accreditation Commission on Colleges of Medicine (ACCM) (Selected Caribbean countries) – recognised until December 2026
   - Japan Accreditation Council for Medical Education (JACME) (Japan) – recognised until March 2027
   - Australian Medical Council (AMC) (Australia and New Zealand) – recognised until January 2028
   - Independent Agency for Accreditation and Rating (IAAR) (Kazakhstan) – recognised until January 2028
   - Sudan Medical Council (SMC) – recognised until June 2028
   - Indonesian Accreditation Agency for Higher Education in Health (Lembaga Akreditasi Mandiri Perguruan Tinggi Kesehatan) (IAAHEH/LAM-PTKes) (Indonesia) – recognised until October 2028
   - Institute for Medical Education Accreditation (IMEAc) (Thailand) – recognised until October 2028
   - National Center for Educational Quality Enhancement (NCEQE) (Georgia) – recognised until October 2028

5. The following accrediting agencies have an application under consideration by WFME (listed in alphabetical order):
   - Accreditation Organisation of the Netherlands and Flanders (Nederlands-Vlaamse Accreditatieorganisatie) (NVAO)
   - Commission for Academic Accreditation (CAA) (UAE)
   - Conférence Internationale des Doyens et des Facultés de Médecine d'Expression Française (CIDMEF) (Francophone countries world-wide)
   - Council for Higher Education (Israel)
   - Mexican Board for Accreditation of Medical Education (Consejo Mexicano para la Acreditación de la Educación Médica (COMAEM)
   - National Authority for Quality Assurance and Accreditation of Education (NAQAAE) (Egypt)

- Secretariat of the Council for Undergraduate Medical Education (Iran)
- Taiwan Medical Accreditation Council (TMAC)

6. For more information please contact WFME at accreditation@wfme.org.

Kegiatan Wisuda ke 64 dan 65

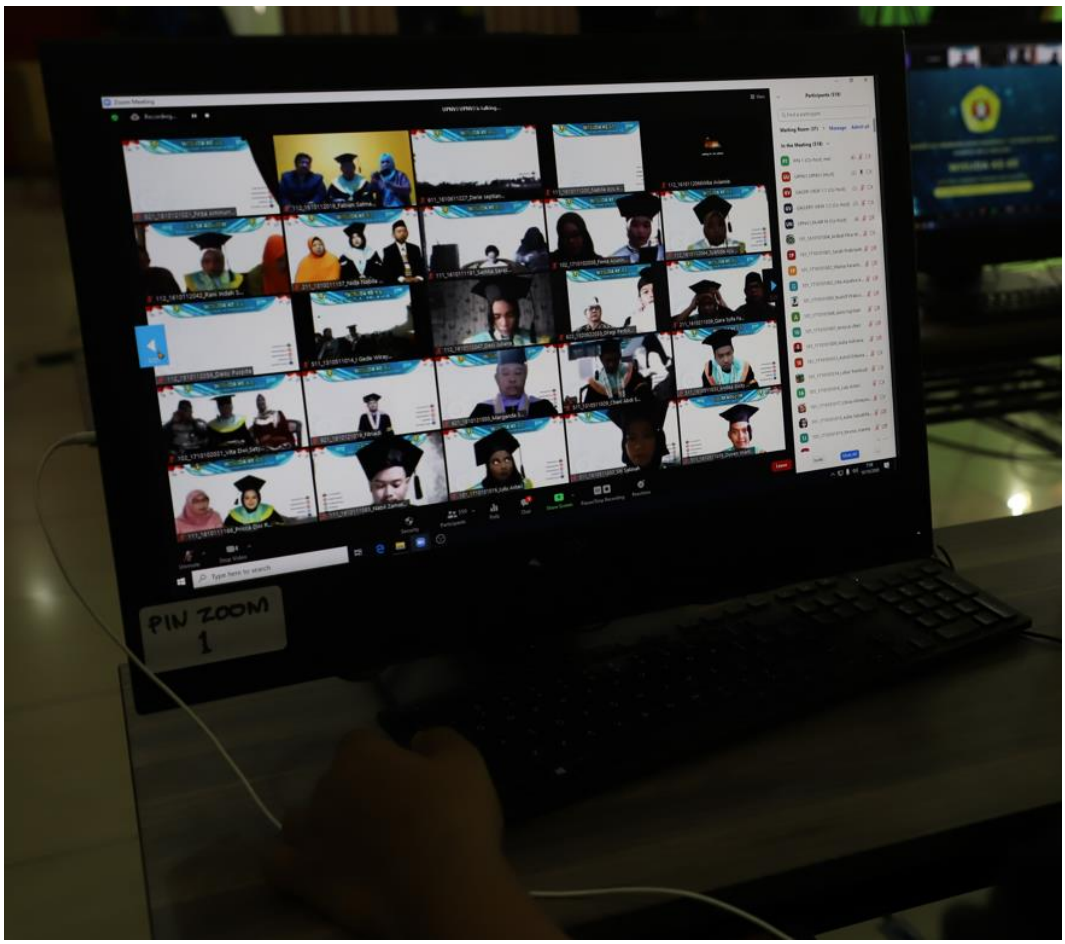

Kegiatan MoU Nasional dan Internasional

Kegiatan Pengabdian Kepada Masyarakat

Kegiatan Prestasi Mahasiswa Internasional dan Nasional